

RESERVA
Reserva



A casa da recordista

VACAS EM INÍCIO DE LACTAÇÃO, NOVILHAS PRENHAS, GIR LEITEIRO

CATÁLOGO DIGITAL

REALIZAÇÃO: **AGRO**
RESERVA

17 DEZ

TERÇA-FEIRA ÀS 20h

TRANSMISSÃO

AO VIVO

YouTube

BERRANTE

AGRO EXPERIENCE



AGRO
RESERVA

PARCELAS



1+14

AGRO 
RESERVA

RESERVA

00%

DE
COMISSÃO

AGRO 
RESERVA



**CLIQUE AQUI E
VEJA A LOCALIZAÇÃO**



AGRO
RESERVA

LOTE

1 YRANIA FIV SUPERSIRE VR

RGD: **0783 BS**

BOTTOM: **GIRO2090**

NASC: **23/12/2020**

CCG: **1/2 HOL + 1/2 GIR**

GPTA: ******



[CLIQUE AQUI](#)



[VEJA O VÍDEO](#)

AVÔ

ROYLANE SOCRA ROBUST-ET

AX139812

PAI

SEAGULL-BAY SUPERSIRE-ET

AVÓ

AMMON-PEACHEY SHAUNA-ET

KALIKA FIV VILA RICA

AVÔ

GIVR132

TIRANIA FIV VILA RICA

MÃE

L **

OQUEMA FIV VILA RICA

AVÓ

L 11.229,96 KG/LEITE

ÚLTIMO PARTO EM AGOSTO/24 COM PRODUÇÃO ATUAL DE 52,5 KG/LEITE DIA
- SEGUIE COM PRENHA CONFIRMADA DE EMBRIÃO 1/2 SANGUE (LUNA MCSP
50 X HASIT ALL) COM PREVISÃO DE PARTO PARA JULHO/25

PARCELA 15X R\$ 1.600,00

LOTE

2 YODY FIV LAMBEAU VR

RGD: **3051 BQ**

BOTTOM: **GIRO2062**

NASC: **24/10/2020**

CCG: **1/2 HOL + 1/2 GIR**

GPTA: ******

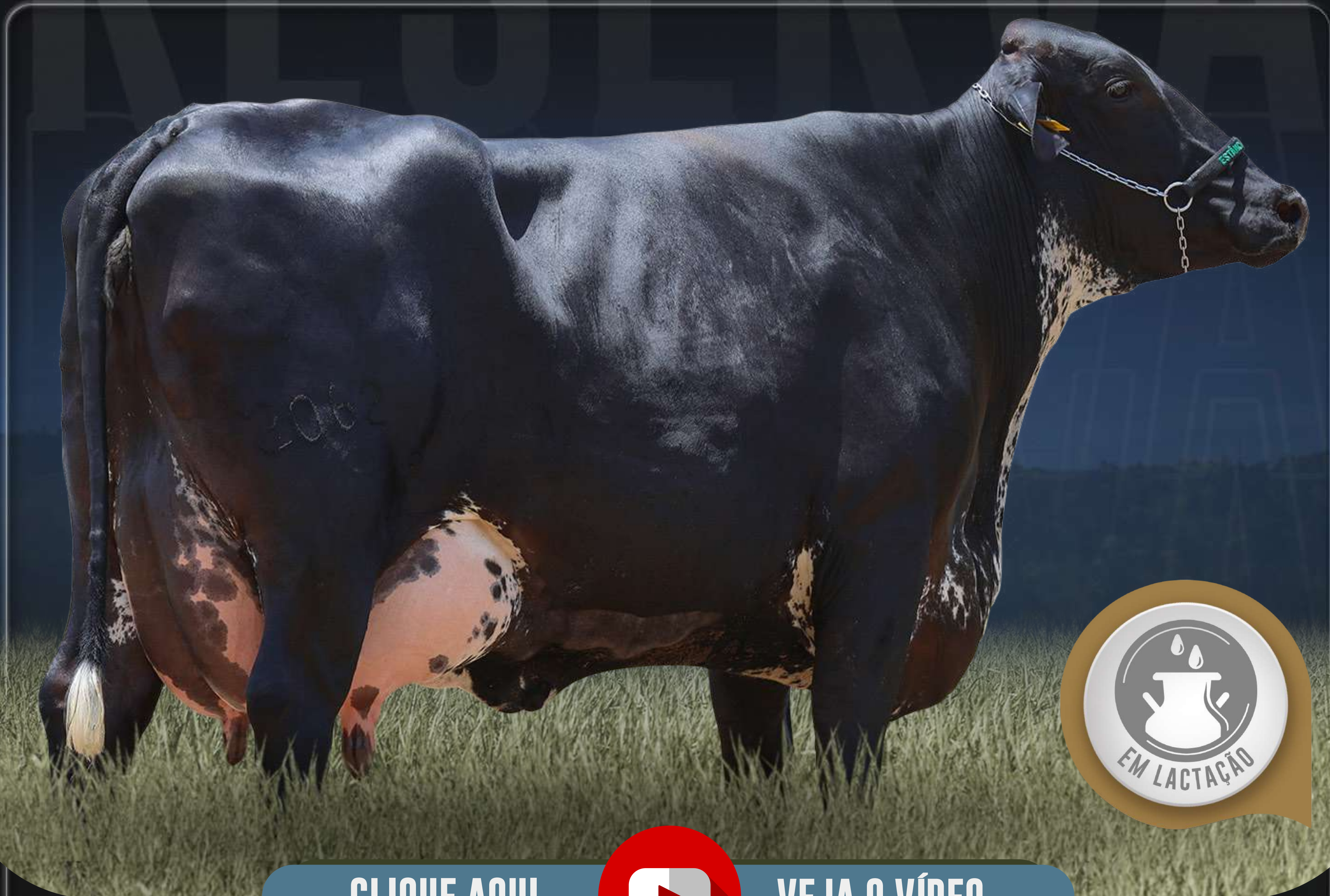

CLIQUE AQUI



VEJA O VÍDEO

AVÔ

BACON-HILL MONTROSS-ET

AX152232

PAI

WESSELCREST ALTALAMBEAU-ET

AVÓ

WESSELCREST GRAFET LAKIN-ET

DESEJO TE DA SILVANIA

AVÔ

GIVR484

NUWANCE VILA RICA

MÃE

L **

EFUSA FIV F MUTUM

AVÓ

L **

ÚLTIMO PARTO EM NOVEMBRO/24 COM PRODUÇÃO ATUAL DE 51,3 KG/
LEITE DIA

PARCELA 15X R\$ 1.620,00

LOTE

3 7597 DA PALMA

RGD: 4474 CI

BOTTOM: 7597

NASC: 11/11/2021

CCG: 1/2 HOL + 1/2 GIR

GPTA: **



CLIQUE AQUI



VEJA O VÍDEO

AVÔ

**

**

AVÔ

PAI

**

**

MÃE

AVÓ

**

**

AVÓ

ÚLTIMO PARTO EM AGOSTO/24 COM PRODUÇÃO ATUAL DE 51,7KG/LEITE DIA - SEGUE COM PREENHA CONFIRMADA DE EMBRIÃO 1/2 SANGUE (BRUTA FUBE1139 X HIPINOTIC - ET) COM PREVISÃO DE PARTO PARA JULHO/25

PARCELA 15X R\$ 1.500,00

LOTE

4 SALOBO PAGINA

RGD: **1327 AU**

BOTTOM: **ABP2157**

NASC: **27/09/2016**

CCG: **1/2 HOL + 1/2 GIR**

GPTA: ******

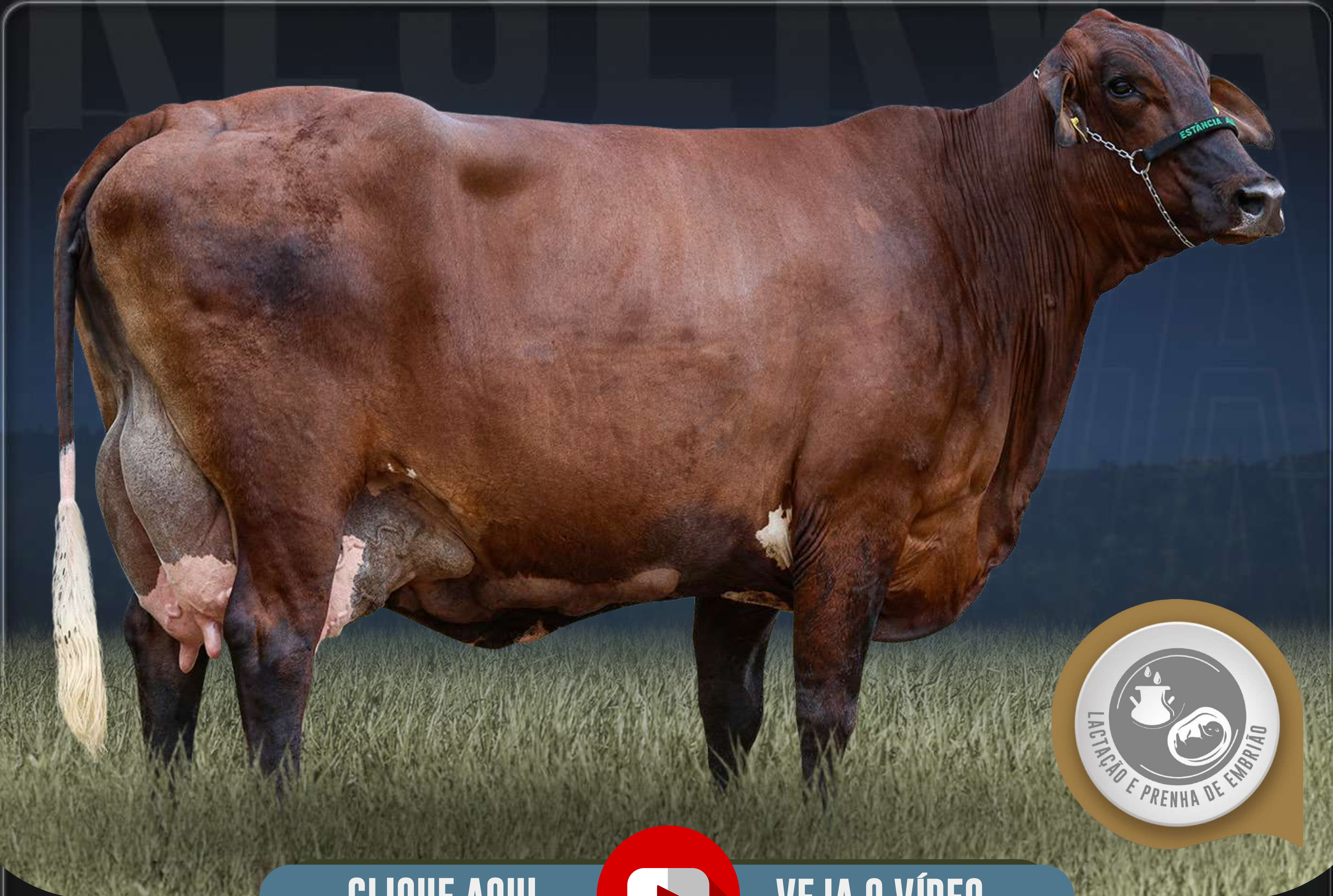

CLIQUE AQUI



VEJA O VÍDEO

AVÔ

MOUNTFIELD SSI DCY MOGUL-ET

AX143684

PAI

ZIMMERVIEW MOGUL BUTLER-ET

AVÓ

NORTH-ECHO PLANET 1907-ET

C.A.SANSÃO

AVÔ

ABP1116

HALENIA DA SALOBO

MÃE

L **

FABULA B PASTOR

AVÓ

L **

ÚLTIMO PARTO EM ABRIL/24 COM PRODUÇÃO ATUAL DE 47KG/LEITE DIA -
SEGUE COM PREENHA CONFIRMADA DE EMBRIÃO 1/2 SANGUE (BRUTA FUBE
1139 X JEDI) COM PREVISÃO DE PARTO PARA JUNHO/25

PARCELA 15X R\$ 2.350,00

LOTE

5

MARISA FIV MONTEREY TAPERA FL

RGD: 3146 CA

BOTTOM: FTL0261

NASC: 13/10/2020

CCG: 1/2 HOL + 1/2 GIR

GPTA: **



CLIQUE AQUI



VEJA O VÍDEO

AVÔ

DE-SU BKM MCCUTCHEN 1174-ET

AX143697

PAI

VIEW-HOME MONTEREY-ET

AVÓ

PINE-TREE 2149ROBST 4846-ET

JAGUAR TE DO GAVIAO

AVÔ

BASP1567

MORENA FIV DO BASA

MÃE

L **

FORNADA DO BASA

AVÓ

L **

ÚLTIMO PARTO EM DEZEMBRO/24 EM ALEITAMENTO - NA SUA ÚLTIMA LACTAÇÃO CHEGOU AO PICO DE 48KG/LEITE DIA

PARCELA 15X R\$ 1.550,00

LOTE

6 RBB VIGOROSA 2 TAHITI FIV

RGD: **0642 CF**

BOTTOM: **RBB4089**

NASC: **26/10/2020**

CCG: **1/2 HOL + 1/2 GIR**

GPTA: ******



CLIQUE AQUI



VEJA O VÍDEO

AVÔ

MELARRY JOSUPER FRAZZLED-ET

AVÔ

MODELO TE DE BRASILIA

AX156176

RBBG288

PAI

DE-SU FRAZZ TAHITI 14104-ET

MÃE

RBB BARONESA3 FIV

L **

AVÓ

DE-SU DELTA 4900-ET

AVÓ

LUENA FIV F. MUTUM

L **

ÚLTIMO PARTO EM JULHO/24 COM PRODUÇÃO ATUAL DE 53,4KG/LEITE DIA - SEGUE COM PRENHEZ CONFIRMADA DE EMBRIÃO 1/2 SANGUE (FUBE ILUMINADA 1117 X JEDI) COM PREVISÃO DE PARTO PARA JUNHO/25

PARCELA 15X R\$ 1.500,00

LOTE

7 FRANCESA 130 ESTÂNCIA AD 4Q

RGD: 2553 CM

BOTTOM: 130

NASC: 10/12/2019

CCG: 1/2 HOL + 1/2 GIR

GPTA: **



CLIQUE AQUI



VEJA O VÍDEO

AVÔ

**

**

AVÔ

PAI

**

**

**

**

MÃE

AVÓ

**

L **

**

AVÓ

L **

ÚLTIMO PARTO EM OUTUBRO/24 COM PRODUÇÃO ATUAL DE 65,5KG/LEITE DIA

PARCELA 15X R\$ 1.550,00

LOTE

8 DOÇURA 176 ESTÂNCIA AD 4Q

RGD: 2552 CM

BOTTOM: 176

NASC: 10/11/2022

CCG: 5/8 HOL + 3/8 GIR

GPTA: **



CLIQUE AQUI



VEJA O VÍDEO

AVÔ

**

**

AVÔ

PAI

**

**

**

**

MÃE

AVÓ

**

**

AVÓ

ÚLTIMO PARTO EM SETEMBRO/24 COM PRODUÇÃO ATUAL DE 44,4KG/LEITE DIA

PARCELA 15X R\$ 1.350,00

LOTE

9 SERENATA 169 ESTÂNCIA AD 4Q

RGD: 2554 CM

BOTTOM: 169

NASC: 13/05/2022

CCG: 5/8 HOL + 3/8 GIR

GPTA: **



CLIQUE AQUI



VEJA O VÍDEO

AVÔ

**

**

AVÔ

PAI

**

**

**

**

MÃE

AVÓ

**

L **

**

AVÓ

L **

ÚLTIMO PARTO EM JULHO/24 COM PRODUÇÃO ATUAL DE 48,5KG/LEITE
 DIA - SEGUIE COM PRENHA CONFIRMADA DE EMBRIÃO 1/2 SANGUE (BRUTA
 FUBE1139 X HIPINOTIC - ET) COM PREVISÃO DE PARTO PARA JULHO/25

PARCELA 15X R\$ 1.350,00

LOTE

10 MARIETA 142 ESTÂNCIA AD 4Q

RGD: **2551 CM**

BOTTOM: **142**

NASC: **10/12/2019**

CCG: **1/2 HOL + 1/2 GIR**

GPTA: ******

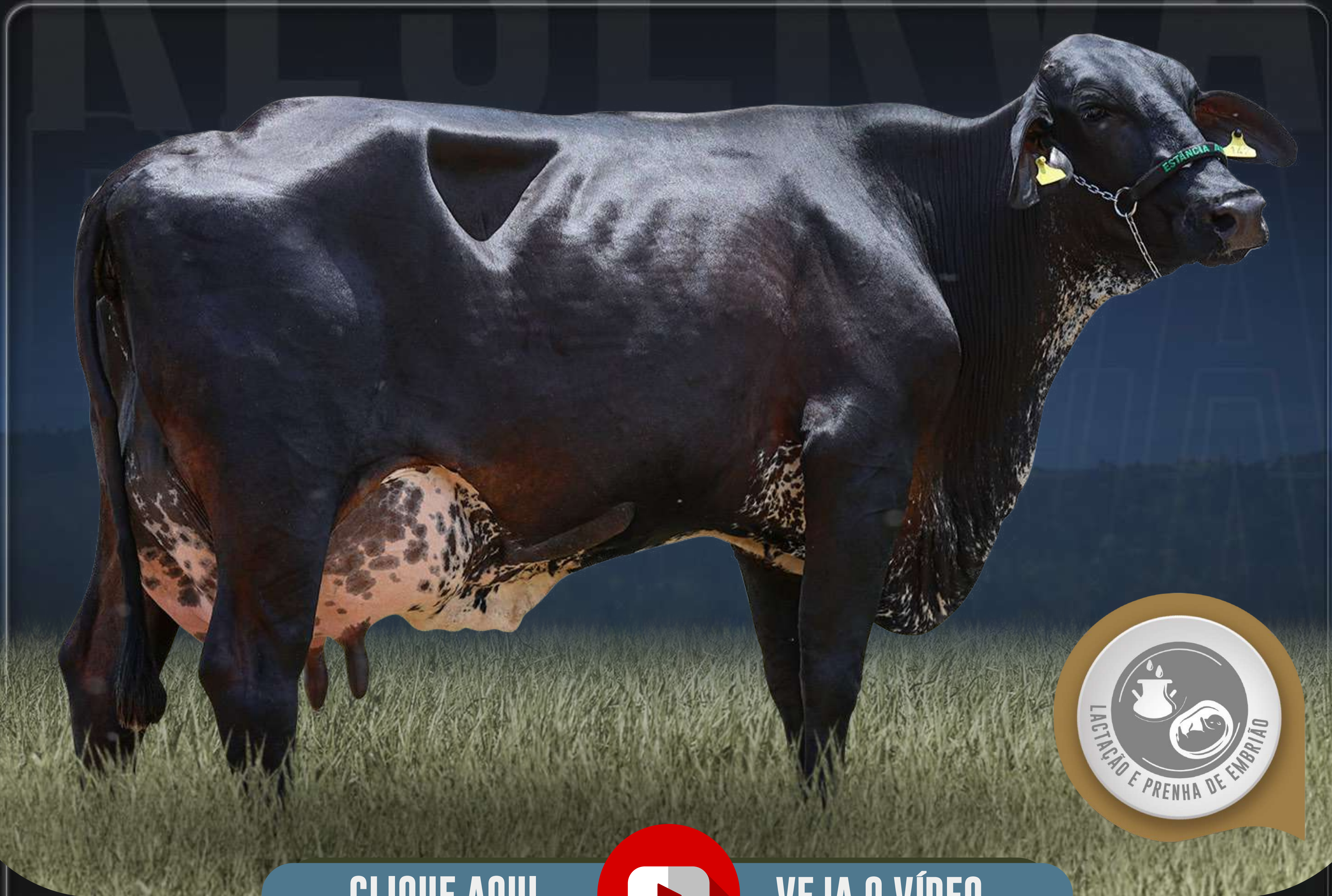

CLIQUE AQUI



VEJA O VÍDEO

AVÔ

**

**

AVÔ

PAI

**

**

**

**

MÃE

AVÓ

**

**

AVÓ

ÚLTIMO PARTO EM JUNHO/24 COM PRODUÇÃO ATUAL DE 59,6KG/LEITE DIA
 - SEGUIE COM PRENHEZ CONFIRMADA DE EMBRIÃO 1/2 SANGUE (LUNA MCSP
 50 X HASIT ALL) COM PREVISÃO DE PARTO PARA JULHO/25

PARCELA 15X R\$ 1.500,00

LOTE

11 ADY PALMEIRA HOTJOB

RGD: **8811 BQ**

BOTTOM: **ADY1387**

NASC: **05/08/2020**

CCG: **1/2 HOL + 1/2 GIR**

GPTA: ******



CLIQUE AQUI



VEJA O VÍDEO

AVÔ

PEAK HOTLINE-ET

C.A.SANSÃO

AVÔ

AX154215

ADY58

PAI

PEAK ALTAHOTJOB-ET

ADY GARRAFA

MÃE

L **

AVÓ

T-SPRUCE JOSETTE-ET

FELICIA FIV DO BASA

AVÓ

L **

SEGUE COM PRENHEZ CONFIRMADA DE INSEMINAÇÃO DO TOURO ALTA TOYOTA (HOL) COM PREVISÃO DE PARTO PARA DEZEMBRO/24 - EM SUA ÚLTIMA LACTAÇÃO O ANIMAL CHEGOU AO PICO DE 51KG/LEITE DIA

PARCELA 15X R\$ 1.300,00

LOTE

12 NAGIBE FIV MONTROSS TAPERA FL

RGD: 3169 CA

BOTTOM: FTL0289

NASC: 15/09/2021

CCG: 1/2 HOL + 1/2 GIR

GPTA: **



CLIQUE AQUI



VEJA O VÍDEO

AVÔ

MOUNTFIELD SSI DCY MOGUL-ET

AX145128

PAI

BACON-HILL MONTROSS-ET

AVÓ

UNIQUE-STYLE BOLTON MONEY

JAGUAR TE DO GAVIAO

AVÔ

BASP1567

MORENA FIV DO BASA

MÃE

L **

FORNADA DO BASA

AVÓ

L **

SEGUE COM PRENHEZ CONFIRMADA DE INSEMINAÇÃO DO TOURO ALTA TOYOTA (HOL) COM PREVISÃO DE PARTO PARA DEZEMBRO/24 - EM SUA ÚLTIMA LACTAÇÃO O ANIMAL CHEGOU AO PICO DE 52KG/LEITE DIA

PARCELA 15X R\$ 1.300,00

LOTE

13 RBB VAIDADE 2 TAHITI FIV

RGD: **0641 CF**

BOTTOM: **RBB4078**

NASC: **19/10/2020**

CCG: **1/2 HOL + 1/2 GIR**

GPTA: ******



CLIQUE AQUI



VEJA O VÍDEO

AVÔ

MELARRY JOSUPER FRAZZLED-ET

AX156176

PAI

DE-SU FRAZZ TAHITI 14104-ET

AVÓ

DE-SU DELTA 4900-ET

JAGUAR TE DO GAVIAO

AVÔ

RBBG376

RBB GRINALDA FIV

MÃE

L **

GRINALDA KENYO

AVÓ

L **

SEGUE COM PRENHEZ CONFIRMADA DE INSEMINAÇÃO DO TOURO ALTA TOYOTA (HOL) COM PREVISÃO DE PARTO PARA DEZEMBRO/24 - EM SUA ÚLTIMA LACTAÇÃO O ANIMAL CHEGOU AO PICO DE 42KG/LEITE DIA

PARCELA 15X R\$ 1.300,00

LOTE

14 YMYS FIV LAMBEAU VR

RGD: **3049 BQ**

BOTTOM: **GIRO2064**

NASC: **25/10/2020**

CCG: **1/2 HOL + 1/2 GIR**

GPTA: ******



[CLIQUE AQUI](#)



[VEJA O VÍDEO](#)

AVÔ

BACON-HILL MONTROSS-ET

AVÔ

AX152232

GIVR471

PAI

WESSELCREST ALTALAMBEAU-ET

MÃE

NAINE FIV VILA RICA

L **

AVÓ

WESSELCREST GRAFET LAKIN-ET

AVÓ

FOFURA VILA RICA

L **

SEGUE COM PRENHEZ CONFIRMADA DE INSEMINAÇÃO DO TOURO SUMMERDAY (HOL) SEMEM SEXADO COM PREVISÃO DE PARTO PARA DEZEMBRO/24 - EM SUA ÚLTIMA LACTAÇÃO O ANIMAL CHEGOU AO PICO DE 43KG/LEITE DIA

PARCELA 15X R\$ 1.300,00

LOTE

15 CASSIA 158 ESTÂNCIA AD 4Q

RGD: 2544 CM

BOTTOM: 158

NASC: 10/12/2019

CCG: 3/4 HOL + 1/4 GIR

GPTA: **



[CLIQUE AQUI](#)  [VEJA O VÍDEO](#)



SEGUE COM PRENHEZ CONFIRMADA DE INSEMINAÇÃO DO TOURO ALTA TOYOTA (HOL) COM PREVISÃO DE PARTO PARA DEZEMBRO/24 - EM SUA ÚLTIMA LACTAÇÃO O ANIMAL CHEGOU AO PICO DE 52KG/LEITE DIA

PARCELA 15X R\$ 1.200,00

LOTE

16 CUIDADOSA FIV MONTROSS DO RAFA'S

RGD: **9228 BP**

BOTTOM: **RIR0109**

NASC: **07/12/2020**

CCG: **1/2 HOL + 1/2 GIR**

GPTA: ******



[CLIQUE AQUI](#)



[VEJA O VÍDEO](#)

AVÔ

MOUNTFIELD SSI DCY MOGUL-ET

AVÔ

MAJOR TE DOS POCOES

AX145128

JGUI10

PAI

BACON-HILL MONTROSS-ET

AMERICA FIV GIR DO GUI

MÃE

AVÓ

UNIQUE-STYLE BOLTON MONEY

L **

TAFETA TE CAL

AVÓ

L **

SEGUE COM PRENHEZ CONFIRMADA DE INSEMINAÇÃO DO TOURO ALTA TOYOTA (HOL) COM PREVISÃO DE PARTO PARA JANEIRO/25

PARCELA 15X R\$ 1.150,00

LOTE

17 FAMA FIV HONDA ACN

RGD: **7085 CC**

BOTTOM: **ACN0424**

NASC: **01/02/2022**

CCG: **1/2 HOL + 1/2 GIR**

GPTA: ******



CLIQUE AQUI



VEJA O VÍDEO

AVÔ

FUSTEAD TANGO LYLAS-ET

AX154223

PAI

N-SPRINGHOPE HONDA-ET

AVÓ

COOKIECUTTER MROS HAVANA-ET

JAGUAR TE DO GAVIAO

AVÔ

ACNG20

IMPrensa FIV ACN

MÃE

L **

LADEIRA FIV CAL

AVÓ

L **

SEGUE COM PRENHEZ CONFIRMADA DE INSEMINAÇÃO DO TOURO ALTA TOYOTA (HOL) COM PREVISÃO DE PARTO PARA MAIO/25

PARCELA 15X R\$ 1.100,00

LOTE **18** **PLASLA ESTÂNCIA AD 4Q**

RGD: **2542 CM**

BOTTOM: **

NASC: **10/08/2021**

CCG: **1/2 HOL + 1/2 GIR**

GPTA: **

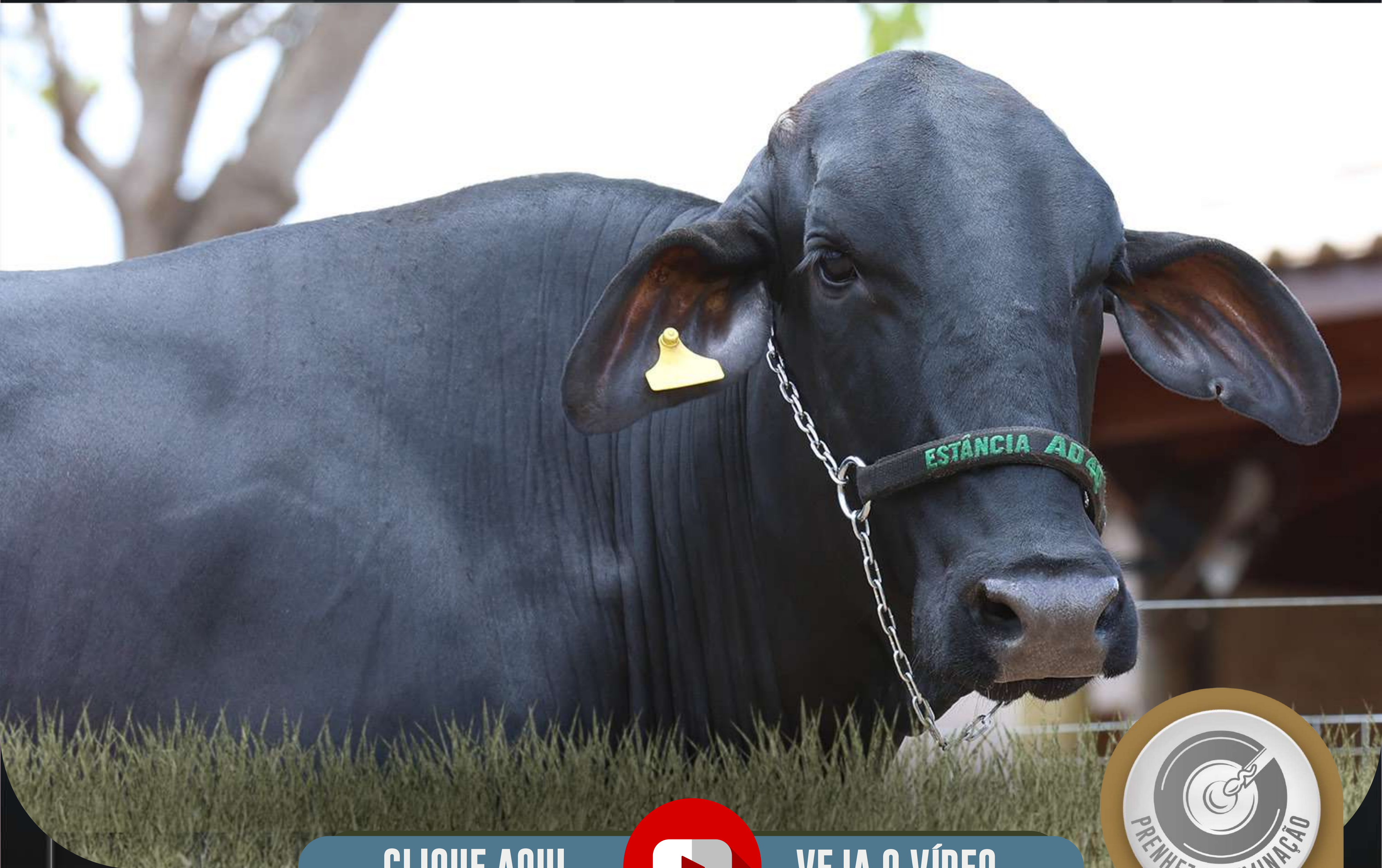

[CLIQUE AQUI](#)



[VEJA O VÍDEO](#)



AVÔ

**

**

AVÔ

PAI

**

**

**

**

MÃE

AVÓ

**

**

**

AVÓ

SEGUE COM PRENHEZ CONFIRMADA DE INSEMINAÇÃO DO TOURO ALTA TOYOTA (HOL) COM PREVISÃO DE PARTO PARA MARÇO/25

PARCELA 15X R\$ 1.100,00

LOTE

19 GRANADA 190 ESTÂNCIA AD 4Q

RGD: 2547 CM

BOTTOM: 190

NASC: 10/10/2022

CCG: 1/2 HOL + 1/2 GIR

GPTA: **

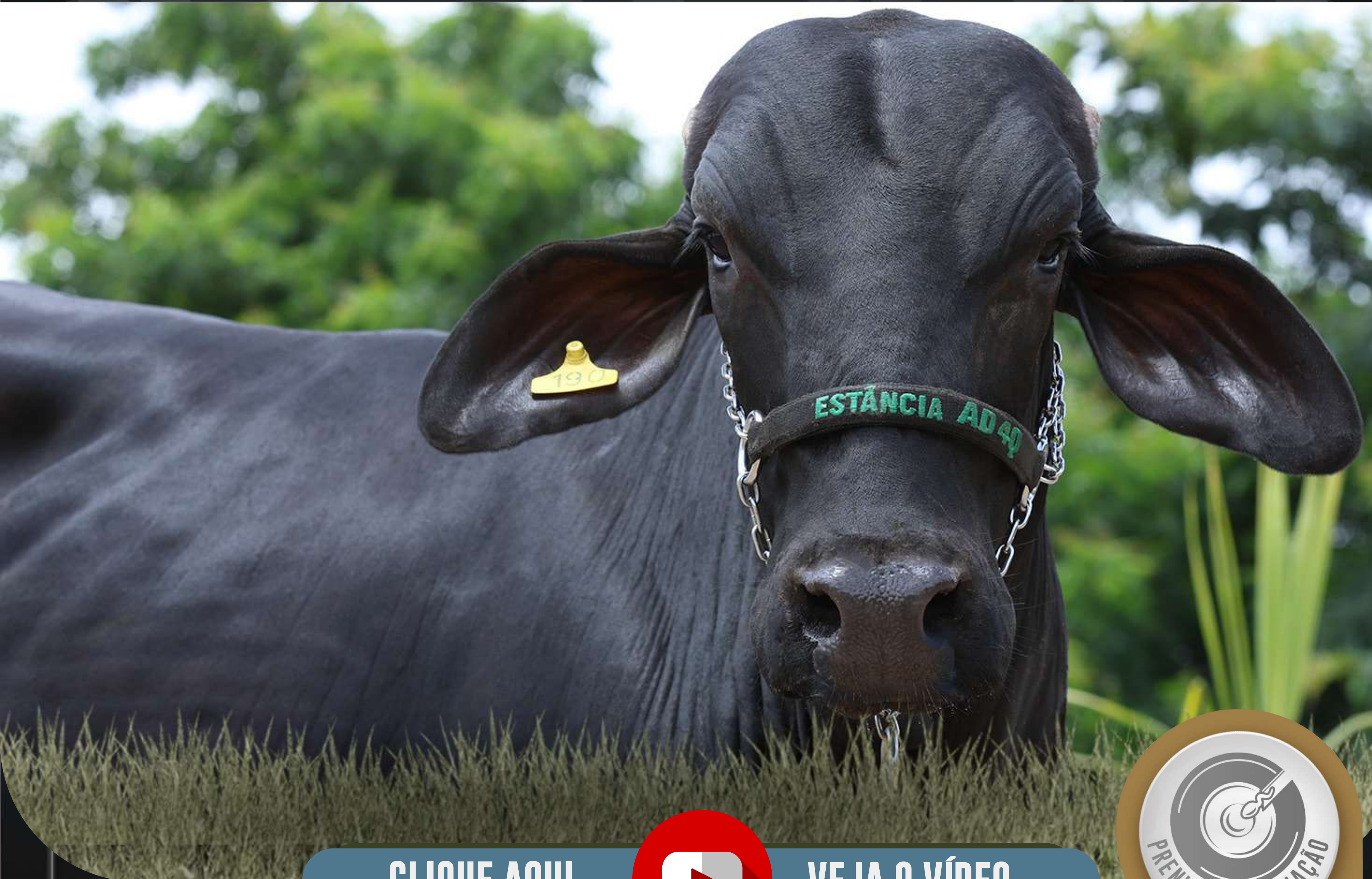

CLIQUE AQUI



VEJA O VÍDEO



AVÔ

**

**

AVÔ

PAI

**

**

**

**

MÃE

AVÓ

**

**

AVÓ

SEGUE COM PRENHEZ CONFIRMADA DE INSEMINAÇÃO DO TOURO ALTA TOYOTA (HOL) COM PREVISÃO DE PARTO PARA JANEIRO/25

PARCELA 15X R\$ 1.100,00

LOTE

20 DALILA 224 ESTÂNCIA AD 4Q

RGD: 2548 CM

BOTTOM: 224

NASC: 10/04/2023

CCG: 1/2 HOL + 1/2 GIR

GPTA: **



CLIQUE AQUI



VEJA O VÍDEO



AVÔ

**

**

AVÔ

PAI

**

**

MÃE

AVÓ

**

**

AVÓ

SEGUE COM PRENHEZ CONFIRMADA DE INSEMINAÇÃO DO TOURO ALTA TOYOTA (HOL) COM PREVISÃO DE PARTO PARA FEVEREIRO/25

PARCELA 15X R\$ 1.050,00

LOTE

21 MORENA 191 ESTÂNCIA AD 4Q

RGD: 2543 CM

BOTTOM: 191

NASC: 13/05/2022

CCG: 3/4 HOL + 1/4 GIR

GPTA: **



CLIQUE AQUI



VEJA O VÍDEO



AVÔ

**

**

AVÔ

PAI

**

**

**

**

MÃE

AVÓ

**

**

**

AVÓ

SEGUE COM PRENHEZ CONFIRMADA DE INSEMINAÇÃO DO TOURO ALTA TOYOTA (HOL) COM PREVISÃO DE PARTO PARA FEVEREIRO/25

PARCELA 15X R\$ 1.050,00

LOTE

22 AMAPOLA 189 ESTÂNCIA AD 4Q

RGD: 2550 CM

BOTTOM: 189

NASC: 13/05/2022

CCG: 5/8 HOL + 3/8 GIR

GPTA: **



CLIQUE AQUI



VEJA O VÍDEO



AVÔ

**

**

AVÔ

PAI

**

**

**

**

MÃE

AVÓ

**

**

**

AVÓ

SEGUE COM PRENHEZ CONFIRMADA DE INSEMINAÇÃO DO TOURO ALTA TOYOTA (HOL) COM PREVISÃO DE PARTO PARA FEVEREIRO/25

PARCELA 15X R\$ 1.050,00

LOTE **23** LAURA ESTÂNCIA AD 4Q

RGD: **2545 CM**

BOTTOM: **

NASC: **10/12/2022**

CCG: **3/4 HOL + 1/4 GIR**

GPTA: **



CLIQUE AQUI



VEJA O VÍDEO

AVÔ

**

**

AVÔ

PAI

**

**

**

**

MÃE

AVÓ

**

L **

**

AVÓ

L **

SEGUE COM PRENHEZ CONFIRMADA DE INSEMINAÇÃO DO TOURO ALTA TOYOTA (HOL) COM PREVISÃO DE PARTO PARA ABRIL/25

PARCELA 15X R\$ 1.050,00

LOTE **24** **CARLA 174 ESTÂNCIA AD 4Q**

RGD: **2546 CM**

BOTTOM: **174**

NASC: **13/05/2022**

CCG: **3/4 HOL + 1/4 GIR**

GPTA: ******



[CLIQUE AQUI](#)



[VEJA O VÍDEO](#)



AVÔ

**

**

AVÔ

PAI

**

**

MÃE

AVÓ

**

**

AVÓ

SEGUE COM PRENHEZ CONFIRMADA DE INSEMINAÇÃO DO TOURO ALTA TOYOTA (HOL) COM PREVISÃO DE PARTO PARA ABRIL/25

PARCELA 15X R\$ 1.050,00

LOTE

25 VITROLA 198 ESTÂNCIA AD 4Q

RGD: 2549 CM

BOTTOM: 198

NASC: 10/11/2022

CCG: 3/4 HOL + 1/4 GIR

GPTA: **



CLIQUE AQUI



VEJA O VÍDEO



AVÔ

**

**

AVÔ

PAI

**

**

**

**

MÃE

AVÓ

**

**

AVÓ

**

SEGUE COM PRENHEZ CONFIRMADA DE INSEMINAÇÃO DO TOURO ALTA TOYOTA (HOL) COM PREVISÃO DE PARTO PARA ABRIL/25

PARCELA 15X R\$ 1.050,00

LOTE

26 POESIA FIV TANGO FUB

RGD: **FUBE 895** BOTTOM: **

NASC: **19/03/2021**

CCG: **GIR PO**

GPTA: **



[CLIQUE AQUI](#)



[VEJA O VÍDEO](#)

AVÔ

RADAR DOS POCOES

AVÔ

JMMA556

PAI

TANGO FIV JMMA

ELPF52

JANUJA FIV VILLA

MÃE

8.738 KG/LEITE EM 365 DIAS

AVÓ

URGENCIA 3R B.MONTE

PALAS TE DO GAVIAO

AVÓ

9.431 KG/LEITE

ÚLTIMO PARTO EM JANEIRO/24 COM PRODUÇÃO ATUAL DE 21KG/LEITE DIA -
SEGUE INSEMINADA DO TOURO C.A.SANSÃO NO DIA 19/11/2024 SEM TEMPO
DE CONFIRMAÇÃO

PARCELA 15X R\$ 2.100,00

LOTE **27** **ATENAS FIV JAGUAR FUB**

RGD: **FUBE 1111** BOTTOM: **

NASC: **25/02/2022**

CCG: **GIR PO**

GPTA: **



CLIQUE AQUI



VEJA O VÍDEO

AVÔ

S.C.UACAI JAGUAR

AVÔ

TEATRO DA SILVANIA

└ GAV291

└ FUBE56

PAI

JAGUAR TE DO GAVIAO

MÃE

DANA FIV TEATRO FUB

└ 9.285 KG/LEITE EM 347 DIAS

AVÓ

UMIDADE

AVÓ

DELIA FIV VAZZ

└ **

SEGUE COM PRENHEZ CONFIRMADA DE INSEMINAÇÃO DO C.A.SANSÃO (GIR LEITEIRO) COM PREVISÃO DE PARTO PARA ABRIL/25

PARCELA 15X R\$ 1.600,00

LOTE

28 HERANCA FIV SANSÃO FUB

RGD: **FUBE 1065** BOTTOM: **

NASC: **13/12/2021**

CCG: **GIR PO**

GPTA: **662 KG**



[CLIQUE AQUI](#)



[VEJA O VÍDEO](#)

AVÔ

C.A.EVEREST

AVÔ

JAGUAR TE DO GAVIAO

└ KCA472

└ FUBE226

PAI

C.A.SANSÃO

CABOCLA FIV JAGUAR BALISSA FUB

MÃE

└ 10.285 KG/LEITE EM 239 DIAS

AVÓ

C.A.HEURECA

FIGO BALISSA FIV

AVÓ

└ **

SEGUE COM PREGNANZA CONFIRMADA DE INSEMINAÇÃO DO TOURO SOLID GOLD (HOL) COM PREVISÃO DE PARTO PARA JANEIRO/25

PARCELA 15X R\$ 1.600,00

LOTE

29 MALU FIV JOGRAL FUB

RGD: **FUBE 1152** BOTTOM: **

NASC: **06/08/2022**

CCG: **GIR PO**

GPTA: **538 KG**



CLIQUE AQUI



VEJA O VÍDEO

AVÔ

SUPRA-SUMO DE BRAS.

AVÔ

JAGUAR TE DO GAVIAO

RRP6968

JCVL1804

PAI

JOGRAL FIV DE BRAS

MÃE

ADELLE FIV CABO VERDE

4.426 KG/LEITE EM 242 DIAS

AVÓ

SURPRESA DE BRAS

AVÓ

CONQUISTA TE PARAHY

**

SEGUE INSEMINADA DO TOURO C.A.SANSÃO (GIR LEITEIRO) EM 18/11/2024 SEM TEMPO DE CONFIRMAÇÃO

PARCELA 15X R\$ 1.600,00

LOTE

30 ILUMINADA FIV OSCAR FUB

RGD: **FUBE 1117** BOTTOM: **

NASC: **03/03/2022**

CCG: **GIR PO**

GPTA: **612 KG**



CLIQUE AQUI



VEJA O VÍDEO

AVÔ

SUPRA-SUMO DE BRAS.

AVÔ

JAGUAR TE DO GAVIAO

RRP7838

FUBE309

PAI

OSCAR DE BRAS.

MÃE

OLEGARIA FIV JAGUAR FUB

15.462 KG/LEITE EM 355 DIAS

AVÓ

HAYDEE FIV DE BRAS.

AVÓ

HEBE FIV DE BRAS.

**

SEGUE PROTOCOLADA PARA INSEMINAÇÃO COM OPÇÃO DE ACASALAMENTO COM OS TOUROS DORITOS FIV CABO VERDE, PEREGRINO FIV F. MUTUM, DOURADO FIV LXG IMPERIAL (SEMEM SEXADO) E C.A.SANSÃO (SEMEM CONVENCIONAL)

PARCELA 15X R\$ 1.400,00

LOTE **31** CIGANA FIV OSCAR FUB

RGD: **FUBE 1195** BOTTOM: **

NASC: **19/10/2022**

CCG: **GIR PO**

GPTA: **558 KG**



CLIQUE AQUI



VEJA O VÍDEO

AVÔ

SUPRA-SUMO DE BRAS

AVÔ

RRP7838

FUBE634

PAI

OSCAR DE BRAS.

RUBI FIV JAGUAR FUB

MÃE

5.328 KG/LEITE EM 242 DIAS

AVÓ

HAYDEE FIV DE BRAS.

JACI FIV DE BRAS.

AVÓ

**

SEGUE PROTOCOLADA PARA INSEMINAÇÃO COM OPÇÃO DE ACASALAMENTO COM OS TOUROS DORITOS FIV CABO VERDE, PEREGRINO FIV F. MUTUM, DOURADO FIV LXG IMPERIAL (SEM MEM SEXADO) E C.A.SANSÃO (SEM MEM CONVENCIONAL)

PARCELA 15X R\$ 1.400,00

LOTE

32 TULIPA FIV OSCAR FUB

RGD: **FUBE 1186** BOTTOM: **

NASC: **27/09/2022**

CCG: **GIR PO**

GPTA: **527 KG**



[CLIQUE AQUI](#)



[VEJA O VÍDEO](#)

AVÔ

SUPRA-SUMO DE BRAS

AVÔ

RRP7838

FUBE530

PAI

OSCAR DE BRAS.

PUREZA FIV FUB

MÃE

4.892 KG/LEITE EM 182 DIAS

AVÓ

HAYDEE FIV DE BRAS.

ALMA VIVA FZD LUMI

AVÓ

18.512,0 KG/LEITE

SEGUE PROTOCOLADA PARA INSEMINAÇÃO COM OPÇÃO DE ACASALAMENTO COM OS TOUROS DORITOS FIV CABO VERDE, PEREGRINO FIV F. MUTUM, DOURADO FIV LXG IMPERIAL (SEMEM SEXADO) E C.A.SANSÃO (SEMEM CONVENCIONAL)

PARCELA 15X R\$ 1.400,00

LOTE

33 EPOCA FIV GENGIS KHAN FUB

RGD: **FUBE 1202** BOTTOM: **

NASC: **13/11/2022**

CCG: **GIR PO**

GPTA: **



CLIQUE AQUI



VEJA O VÍDEO

AVÔ

C.A.SANSAO

AVÔ

JAGUAR TE DO GAVIAO

RRP6097

FUBE231

PAI

GENGIS KHAN DE BRAS.

CARTOLA FIV JAGUA VALLIOSA FUB

MÃE

8.517 KG/LEITE EM 352 DIAS

AVÓ

SETIBA DE BRAS.

VALIOSA

AVÓ

**

SEGUE PROTOCOLADA PARA INSEMINAÇÃO COM OPÇÃO DE ACASALAMENTO COM OS TOUROS DORITOS FIV CABO VERDE, PEREGRINO FIV F. MUTUM, DOURADO FIV LXG IMPERIAL (SEM MEM SEXADO) E C.A.SANSÃO (SEM MEM CONVENCIONAL)

PARCELA 15X R\$ 1.400,00

LOTE

34 MAGIA FIV JAGUAR FUB

RGD: **FUBE 1260** BOTTOM: **

NASC: **25/04/2023**

CCG: **GIR PO**

GPTA: **850 KG**



CLIQUE AQUI



VEJA O VÍDEO

AVÔ

S.C.UACAI JAGUAR

AVÔ

RADAR DOS POCOES

GAV291

FUBE100

PAI

JAGUAR TE DO GAVIAO

FILO FIV RADARR FUB

MÃE

12.736 KG/LEITE EM 342 DIAS

AVÓ

UMIDADE

CRISTALINA FIV VAZZ

AVÓ

L **

SEGUE PROTOCOLADA PARA INSEMINAÇÃO COM OPÇÃO DE ACASALAMENTO COM OS TOUROS DORITOS FIV CABO VERDE, PEREGRINO FIV F. MUTUM, DOURADO FIV LXG IMPERIAL (SEMEM SEXADO) E C.A.SANSÃO (SEMEM CONVENCIONAL)

PARCELA 15X R\$ 1.400,00

LOTE

35 VISTOSA FIV JAGUAR FUB

RGD: **FUBE 1272** BOTTOM: **

NASC: **23/05/2023**

CCG: **GIR PO**

GPTA: **657 KG**



[CLIQUE AQUI](#)



[VEJA O VÍDEO](#)

AVÔ

S.C.UACAI JAGUAR

C.A.SANSÃO

AVÔ

└ GAV291

└ FUBE167

PAI

JAGUAR TE DO GAVIAO

JULINHA FIV SANSÃO SOJA FUB

MÃE

└ 10.132 KG/LEITE EM 365 DIAS

AVÓ

UMIDADE

SOJA DE BRAS

AVÓ

└ 13.034 KG/LEITE

SEGUE PROTOCOLADA PARA INSEMINAÇÃO COM OPÇÃO DE ACASALAMENTO COM OS TOUROS DORITOS FIV CABO VERDE, PEREGRINO FIV F. MUTUM, DOURADO FIV LXG IMPERIAL (SEM MEM SEXADO) E C.A.SANSÃO (SEM MEM CONVENCIONAL)

PARCELA 15X R\$ 1.400,00



Playlist



AGRO 
RESERVA

REGULAMENTO DA RESERVA

1 - DEFINIÇÕES

1.1. Considera-se RESERVA o evento exposto na plataforma da Agro Reserva, para a exposição de animal(is) e/ou produto(s) para comercialização segundo valor fixado de cada lote.

1.2. Considera-se PLATAFORMA o site de comercialização de animais e/ou produtos www.agroreserva.com.br, responsável pela organização, comercialização e exposição do(s) animal(is) e/ou produto(s), sendo de propriedade da Agro Reserva Pecuária Digital Ltda.

1.3. Considera-se PROMOTORA a empresa Agro Reserva Pecuária Digital Ltda.

1.4. Considera-se VENDEDORAS as pessoas físicas ou jurídicas que forem proprietárias do(s) animal(is) e/ou produto(s) que serão comercializados na plataforma.

1.5. Considera-se COMPRADOR, as pessoas físicas ou jurídica, que tenham interesse na compra de animal(is) e/ou produto(s) expostos na plataforma.

1.6. Considera-se EMPRESA ASSESSORA, a empresa de assessoria pecuária que seleciona os animais e/ou produto(s) a serem comercializados, podendo ser o próprio promotor.

1.7. Considera-se COMISSÃO DE VENDA, a comissão paga pelo VENDEDOR, proprietário do(s) animal(is) e/ou produto(s) à Empresa detentora da plataforma ou PROMOTORA.

1.8. Considera -se PRODUTO tudo que não seja semovente e que possa ser comercializado na plataforma do PROMOTOR, tais como sêmen embriões etc.

1.9. Considera-se LOTE, o grupo de animais ou o animal individualmente e/ou produtos a serem colocados à venda através da exposição na plataforma, devidamente identificado no catálogo.

1.10. Considera-se EMBRIÃO, o feto, resultado útil da união do sêmen com o óvulo.

1.11. Considera-se **PRENHEZ**, a condição da fêmea em gestação.

1.12. Considera-se **LIVRE ACASALAMENTO**, quando o **VENDEDOR** oferece a fêmea doadora para ser acasalada com o sêmen do touro a escolha do **COMPRADOR**, ou o sêmen dos touros selecionados para acasalamento.

2- CADASTRO

2.1. Todo aquele que pretenda realizar compras dentro da plataforma da **PROMOTORA** deve estar previamente cadastrado junto a **Agro Reserva Pecuária Digital Ltda**, devendo realizar o cadastro junto ao site www.agroreserva.com.br/cadastro para fins de análise e aprovação prévia dos cadastros. O pedido de cadastramento importa em autorização expressa e automática de consulta de informações do solicitante junto ao **SERASA** e outros órgãos de proteção de crédito.

2.2. A relação de documentos a serem apresentados estão especificados no momento do cadastro.

2.3. Os dados cadastrais, objetos de análise da empresa **PROMOTORA**, poderá solicitar copia para o seu arquivo próprio ou eventual informação e/ou documentação complementar

2.3. As informações prestadas no cadastro serão utilizadas por prazo indeterminado, vigendo assim, para todas as reservas posteriores realizadas pela **Agro Reserva Pecuária Digital Ltda**, em sua plataforma de comercialização e caso o titular queira a sua eliminação, deverá requisitar à **PROMOTORA**.

2.4. Ficará a cargo do cadastrado informar a empresa **PROMOTORA** sobre alterações de qualquer dos itens do cadastro.

2.5. A qualquer tempo poderá a empresa **PROMOTORA** solicitar atualização do cadastro e documentos, sob pena de ser vedada participação, em nome próprio, em reservas futuras.

2.6. A existência de cadastro não dispensará a necessidade de apresentação de avalista, caso seja solicitado pelo **VENDEDOR**.

2.7. A **PROMOTORA** atua como intermediária das transações, sendo responsável pela organização e exposição dos animais e/ou produto(s) a serem comercializados,

não se responsabilizando pelo inadimplemento do comprador quanto ao valor dos animais e/ou produto(s). A PROMOTORA também não se responsabiliza pela qualidade prometida dos animais e sua situação documental, eis que estas informações são de responsabilidade única do VENDEDOR.

2.8. O login e senha escolhidos pelo cadastrado na plataforma são de exclusiva responsabilidade deste, não se responsabilizando a PROMOTORA pelo uso indevido no caso de perda ou extravio. Em caso de perda da senha, poderá ser solicitado uma nova senha através do portal da PROMOTORA em campo específico.

3- DA EMPRESA PROMOTORA

3.1. Poderá a empresa PROMOTORA realizar alterações das presentes regras e promover novas regras, alterar disposições no catálogo, de lotes ou condições de pagamento, em comum acordo com o VENDEDOR, sem direito a reclamação ou indenização por parte dos COMPRADORES, desde que antes de efetivada a compra.

3.2. A empresa promotora não cobrará comissão de compra, ou seja, os COMPRADORES não pagam comissão a empresa PROMOTORA. A comissão devida à empresa PROMOTORA, que será paga pelo VENDEDOR, será especificada em contrato entre as partes.

4- DISPOSIÇÕES ESPECÍFICAS PARA:

4.1. VENDA DE PRENHEZES

4.1.1. Os pagamentos serão efetuados na forma em que se encontram no portal da empresa PROMOTORA.

4.1.2. A entrega da prenhez se dará no momento da desmana da mesma.

4.1.3. O VENDEDOR será responsável pela prenhez até a sua entrega ao COMPRADOR. O COMPRADOR, por sua vez, se compromete a mantê-la sobre as mesmas condições de manejo e trato, a fim de não prejudicar o seu desenvolvimento.

4.2. LIVRE ACASALAMENTOS

4.2.1. O VENDEDOR oferece o animal (fêmea) doadora para ser acasalada com o Touro (macho) da escolha do comprador e/ou dos touros disponibilizados pelo VENDEDOR.

4.2.2. Todas as despesas provenientes do transporte e aquisição de sêmen que porventura possam ocorrer, são de responsabilidade do COMPRADOR.

4.2.3. O VENDEDOR garante ao COMPRADOR que a prenhez adquirida venha a nascer com saúde com garantia de receber o RGN (registro geral de nascimento) e RGD (registro geral definitivo).

4.2.4. Caso o produto nascido não preencha os requisitos mencionados no item anterior, deverá o VENDEDOR substituir o produto, caso não possua o mesmo acasalamento, em comum acordo entre VENDEDOR e COMPRADOR, substituí-lo por outro de igual categoria e valor.

5 - DISPOSIÇÕES GERAIS PARA TODAS AS RESERVAS

5.1. A empresa PROMOTORA fará a abertura da reserva através de live no seu canal na plataforma do Youtube e/ou canal de parceiros e/ou por canais de televisão, neste caso, contratado pelo VENDEDOR, em data estipulada entre PROMOTORA e COMPRADOR.

5.2. A Reserva ficará aberta no portal da PROMOTORA durante 7 (sete) dias, podendo ser estendida em comum acordo entre PROMOTORA e VENDEDOR, quando decidirem a data de seu encerramento e/ou até a venda total dos lotes.

5.3. Caso seja exposto à venda lote com dois ou mais animais, o valor será por animal, sendo o valor total do lote e das parcelas, multiplicado pelo número de animais existentes no lote, salvo estipulação em contrário.

5.4. A VENDEDORA declara ser legítima proprietária e possuidora dos animais expostos na plataforma da PROMOTORA, sendo de sua responsabilidade exclusiva a legitimidade da propriedade.

5.5. Os COMPRADORES que optarem por compras parceladas, será assinado o contrato com reserva de domínio do(s) animal(is) e/ou produto(s) que abrangerá inclusive as "crias" advinda destes.

5.6. As compras efetuadas na plataforma da PROMOTORA são irrevogáveis e irretratáveis a partir da compra feita diretamente no portal da PROMOTORA e/ou por seus canais de vendas existindo assim a relação pré contratual, contratual e pós contratual, obrigando o COMPRADOR e VENDEDOR ao seu cumprimento, por si e por seus herdeiros ou sucessores.

5.7. A participação de qualquer pessoa, seja COMPRADOR ou VENDEDOR, implicará na presunção de aceitação de todas as normas previstas neste regulamento, uma vez que lhe é dada prévia publicidade.

5.8. Salvo se estabelecido em forma diversa, por escrito, antes da abertura da reserva, o VENDEDOR será responsável pelo pagamento das comissões de vendas, que recairão sobre o valor do lote em favor da empresa PROMOTORA.

5.9. Quando a venda ocorrer de forma parcelada, a primeira parcela será à vista, em transferência bancária, na diretamente na conta indicada pelo VENDEDOR e as demais parcelas serão pagas via boleto bancário emitido pelo próprio VENDEDOR, salvo em disposição em contrário acordado previamente em entre a empresa PROMOTORA E VENDEDOR.

5.10. Os animais colocados à venda na plataforma da empresa PROMOTORA são de exclusiva responsabilidade do VENDEDOR, devendo estarem saudáveis, com toda documentação sanitária atualizada, bem como a sua guarda, manutenção e segurança durante o tempo que perdurar a reserva até a sua entrega, passando a responsabilidade para o COMPRADOR no ato do embarque dos animais adquiridos, não restando a empresa PROMOTORA nenhum ônus sobre os itens mencionados, ainda que em caso de acidente e danos que porventura venham a acontecer com os animais.

5.11. Será de exclusiva responsabilidade do COMPRADOR a contratação e pagamento do frete, comprados na plataforma, salvo disposição em contrario previamente acordada em PROMOTORA, COMPRADOR E VENDEDOR.

6 - DA AUTORIZAÇÃO DO USO DA IMAGEM, NOME E VOZ DOS COMPRADORES E VENDEDORES

6.1. A entrada de pessoas convidadas a participarem da live de abertura acarretará na presunção em favor da empresa PROMOTORA, sem ônus a este, do uso de seus

nomes, imagens e som, durante a realização da live, bem como após a ocorrência deste evento. Autorizam também a divulgação na plataforma da empresa PROMOTORA, catálogos e onde for necessário para a divulgação da reserva.

6.2. A aceitação destas regras acarretará na presunção de divulgação do nome do COMPRADOR, durante a apresentação da live, bem como em outros meios.

7- DO CONTRATO DE COMPRA E VENDA COM RESERVA DE DOMINIO

7.1. Finalizada a compra através da plataforma da PROMOTORA e/ou através de seus representantes comerciais, a PROMOTORA confeccionará o contrato com as informações cedidas no cadastro, bem como informações do negócio jurídico.

7.2. O contrato poderá ser assinado de forma digital através de certificado emitido por agente credenciado pelo ICP-Brasil, respeitando a legislação da vigente deste país, tendo força executiva extrajudicial o título.

7.3. O contrato acompanha nota promissória rural única, que deverá ser assinada pelo COMPRADOR, com data de vencimento à vista a apresentação.

7.4. Sob a égide das leis cíveis e criminais, o COMPRADOR será o único responsável pelas assinaturas lançadas nos documentos que lhe é encaminhado bem como suas informações cadastrais.

8- FORO DE ELEIÇÃO

8.1. Fica eleito o foro da cidade de Uberlândia Estado de Minas Gerais para dirimir eventuais questões sobre este regulamento.

Agro Reserva Pecuaria Digital Ltda.