

Reserva



ESTÂNCIA
SERRA AZUL

AGRO
RESERVA

Novilhas Gir Leiteiro
INSEMINADAS E PRENHES

**CATÁLOGO
DIGITAL**

VIRE O CELULAR

PARA A *horizontal*
E APRECIE SEM MODERAÇÃO

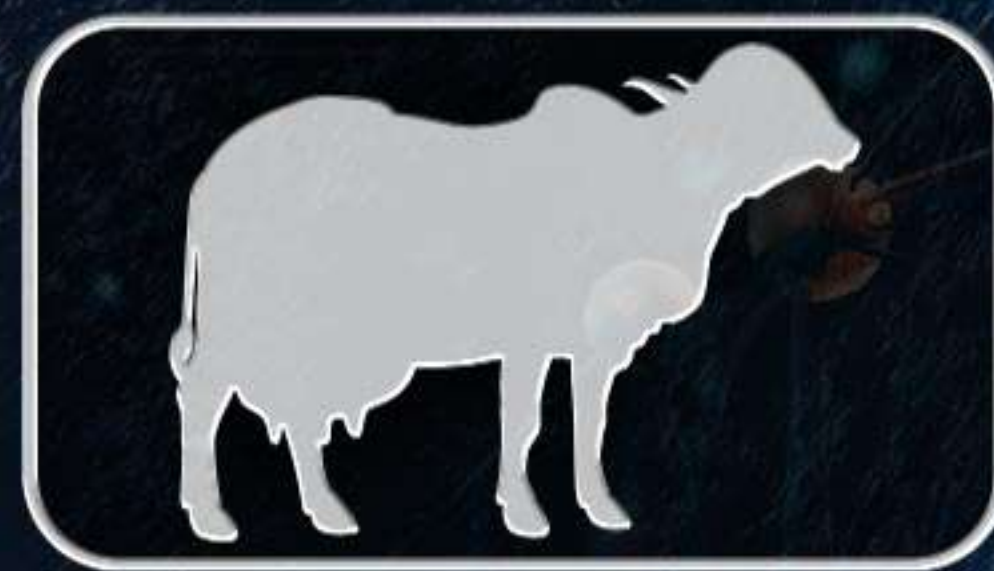

09 às 20h30
NOV

ABERTURA
DA RESERVA:

QUINTA
-FEIRA

TRANSMISSÃO **AO VIVO**

You Tube

BERRANTE

ASRO EXPERIENCE



0% DE
COMISSÃO

AGRO
RESERVA



AGRO
RESERVA

PAR
CELA
MENTO

30x

(15 DUPLAS)

BOI

ASSESSORIA

(34) 9 9281-6000



LOTE 1

AMÉLIA ESTÂNCIA SERRA AZUL

RGD: MCSP46
NASC: 13/04/2021

30 PARCELAS
R\$ 600,00
(15 DUPLAS)



MÃE

AVÔ C.A.SANSÃO

RGD: JCVL1808
PAI ANTONIONE FIV CABO VERDE

LACT.: 13.935,0KG DE LEITE
AVÔ FÁBRICA FIV DE BRASÍLIA

AVÔ RADAR DOS POÇÕES

RGD: JGVA52 3.962,0KG LEITE 223/DIAS
MÃE DIVISA FIV JGVA

9.555,0KG DE LEITE
AVÔ MODA FIV F.MUTUM

- Segue com prenhez confirmada do reprodutor TEBAS FIV DE BRASÍLIA RRP8682 - Sexado, e parto previsto para Fevereiro/2024.

CLIQUE AQUI  VEJA O VÍDEO

LOTE 2

AMETISTA ESTÂNCIA SERRA AZUL

RGD: MCSP18
NASC: 30/12/2020

30 PARCELAS
R\$ 600,00
(15 DUPLAS)



AVÓ M.

AVÔ GENGIS KHAN DE BRAS

RGD: MUT3414
PAI PEREGRINO FIV F.MUTUM

LACT.: 13.449,0KG DE LEITE
AVÔ DUQUESA FIV

AVÔ CASPER TE KUBERA

RGD: JGZ177
MÃE SAFIRA DA INDIANO

AVÔ LAÍDE FIV F. MUTUM

CLIQUE AQUI  VEJA O VÍDEO

- Segue com prenhez confirmada do reprodutor ALTATRILL - Sexado, e parto previsto para Fevereiro/2024.

LOTE 3

ANGRA ESTÂNCIA SERRA AZUL

RGD: MCSP47
NASC: 17/04/2021

30 PARCELAS
R\$ 550,00
(15 DUPLAS)

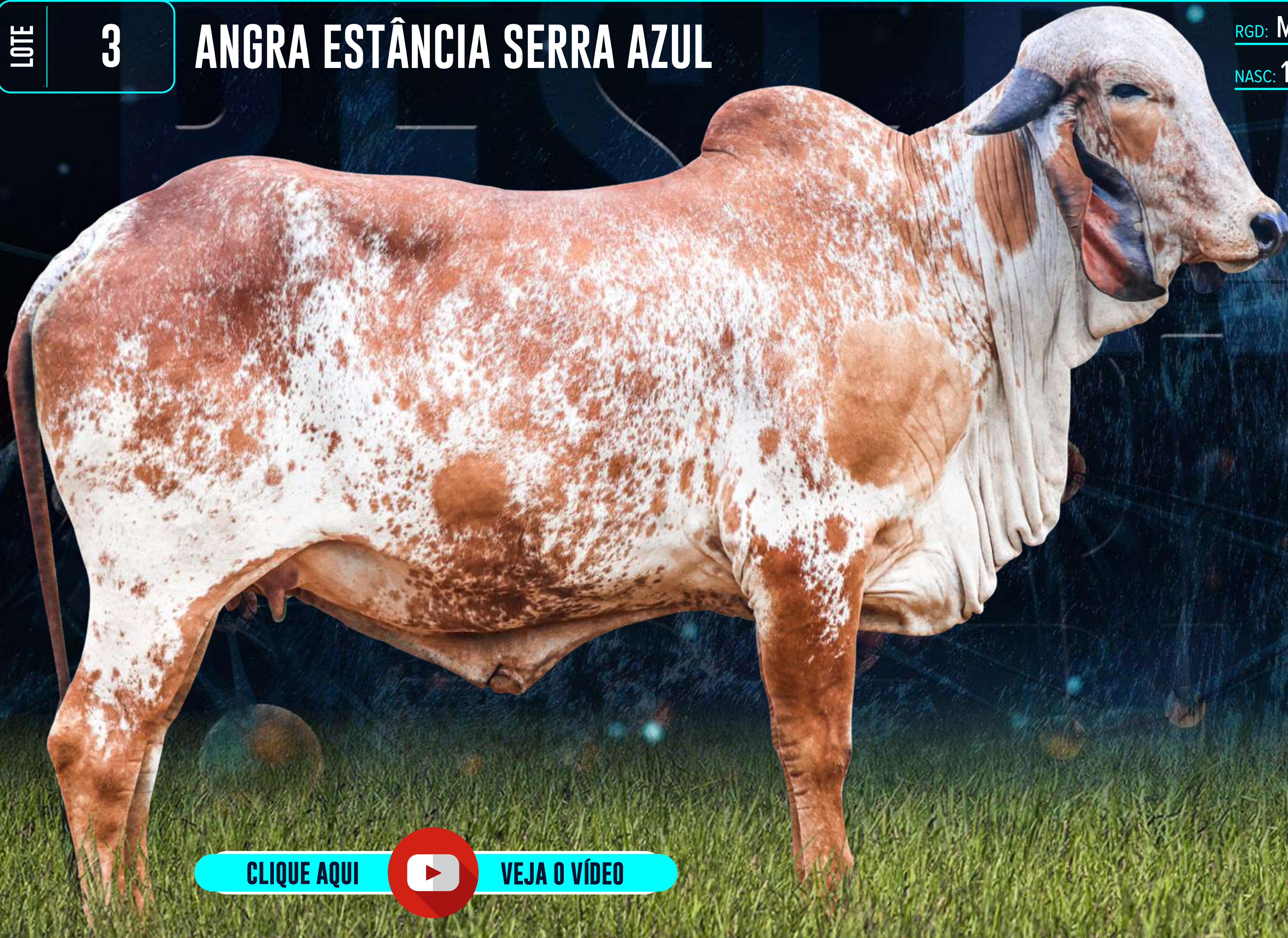

MÃE

AVÔ C.A.SANSÃO

RGD: JCVL1808

PAI ANTONIONE FIV CABO VERDE

LACT.: 13.935,0KG DE LEITE

AVÔ FÁBRICA FIV DE BRASÍLIA

AVÔ GENGIS KHAN DE BRAS

RGD: BASA396

MÃE APARECIDA DO BASA

AVÔ FACEIRA DO BASA

CLIQUE AQUI  VEJA O VÍDEO

- Segue com prenhez confirmada do reprodutor TEBAS FIV DE BRASÍLIA RRP8682 - Sexado, e parto previsto para Fevereiro/2024.

LOTE

4

CRISTAL ESTÂNCIA SERRA AZUL

RGD: MCSP4

NASC: 13/11/2020

30 PARCELAS
R\$ 500,00
(15 DUPLAS)



MÃE

AVÔ

GENGIS KHAN DE BRAS

RGD: MUT3414

PAI

PEREGRINO FIV F.MUTUM

LACT.: 13.449,0KG DE LEITE

AVÔ

DUQUESA FIV

AVÔ

FARDO FIV F.MUTUM

RGD: BEZR273

MÃE

HONÓRIA POSITIVA

AVÔ

ANIK FIV POSITIVA

CLIQUE AQUI



VEJA O VÍDEO

- Segue com prenhez confirmada do reprodutor ALTABLUEDEVIL - Convencional, e parto previsto para Fevereiro/2024.

LOTE 5

LOLITA ESTÂNCIA SERRA AZUL

RGD: MCSP51
NASC: 23/04/2021

30 PARCELAS
R\$ 550,00
(15 DUPLAS)



PAI

AVÔ RADAR DOS POÇÕES

RGD: MUT697

PAI FARDO FIV F.MUTUM

LACT.: 9.298,0KG DE LEITE

AVÔ DENGOSA TE F. MUTUM

AVÔ C.A.SANSÃO

RGD: BEZR144

MÃE ERVA FIV POSITIVA

AVÔ NAYARA FIV

- Segue com prenhez confirmada do reprodutor TEBAS FIV DE BRASÍLIA RRP8682 - Sexado, e parto previsto para Janeiro/2024.

CLIQUE AQUI



VEJA O VÍDEO

LOTE 6

LONDON ESTÂNCIA SERRA AZUL

RGD: MCSP29
NASC: 11/02/2021

30 PARCELAS
R\$ 500,00
(15 DUPLAS)



MÃE

AVÔ JAGUAR TE DO GAVIÃO

RGD: JMMA1599
PAI DAVI FIV JMMA

LACT.: 14.056,0KG DE LEITE
AVÔ VIA FIV JMMA

AVÔ NOBRE TE CAL

RGD: EFC1080 10.608,0KG DE LEITE
MÃE IRLANDA FIV SILVÂNIA

AVÔ GALERIA S.HUMBERTO

CLIQUE AQUI  VEJA O VÍDEO

- Segue com prenhez confirmada do reprodutor TEBAS FIV DE BRASÍLIA RRP8682 - Sexado, e parto previsto para Fevereiro/2024.

LOTE

7

CONQUISTA ESTÂNCIA SERRA AZUL

RGD: MCSP1

NASC: 06/11/2020

30 PARCELAS
R\$ 550,00
(15 DUPLAS)



PAI

AVÔ

S.C.UAÇAI JAGUAR

RGD: GAV291

PAI

JAGUAR TE DO GAVIÃO

LACT.: 5.694,0KG DE LEITE

AVÔ

UMIDADE CAL

AVÔ

C.A.SANSÃO

RGD: RRP8609

MÃE

SUBLIME FIV DE BRASÍLIA

AVÔ

LARISSA FIV DE BRASÍLIA

- Segue com prenhez confirmada do reprodutor TEBAS FIV DE BRASÍLIA RRP8682 - Sexado, e parto previsto para Dezembro/2023.

CLIQUE AQUI



VEJA O VÍDEO

LOTE 8

EVA ESTÂNCIA SERRA AZUL

RGD: MCSP55
NASC: 29/05/2021

30 PARCELAS
R\$ 600,00
(15 DUPLAS)

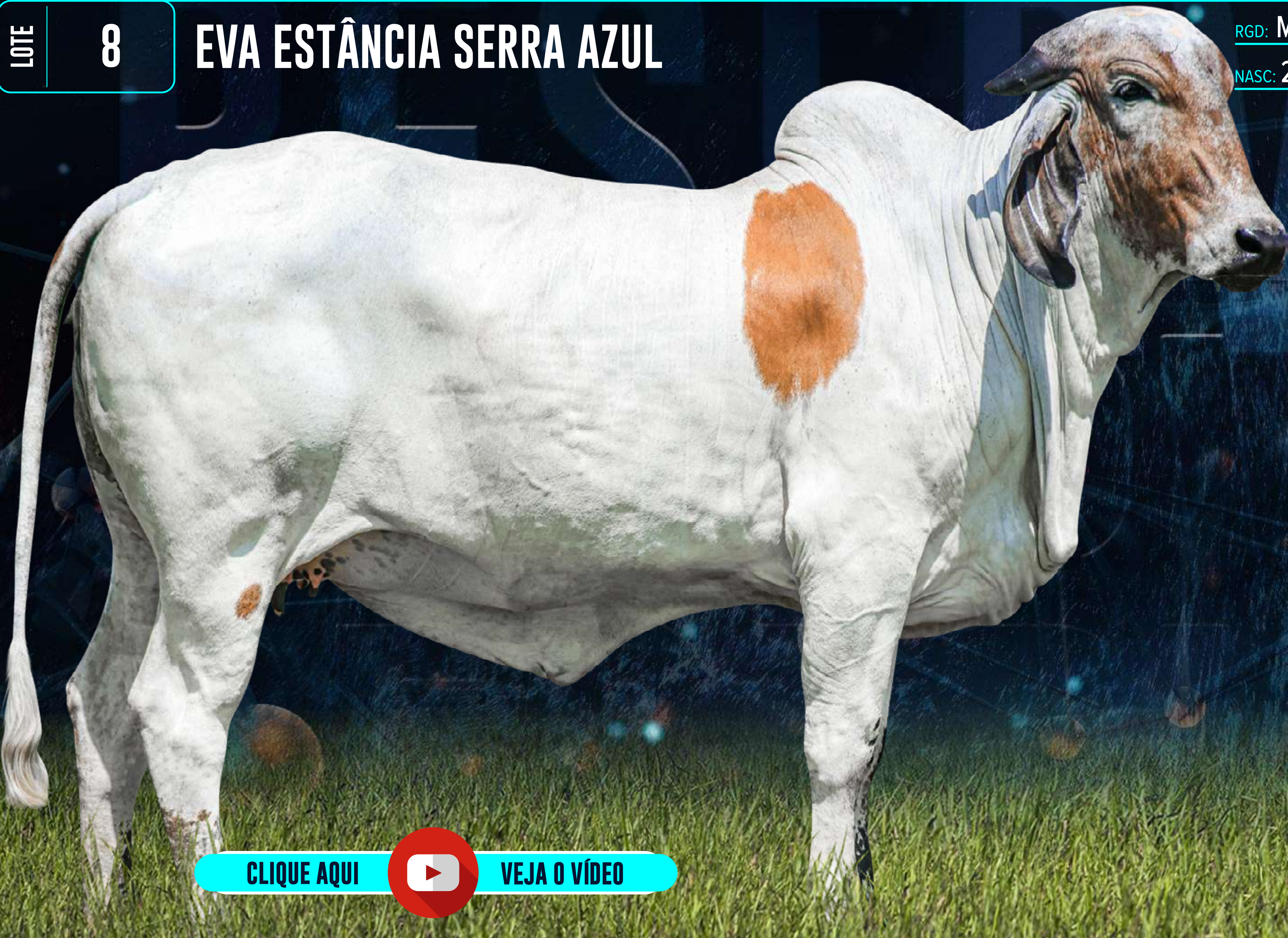

PAI

AVÔ JAGUAR TE DO GAVIÃO

RGD: BASA493

PAI BILAC FIV DO BASA

LACT.: 11.677,0KG DE LEITE

AVÔ HONESTA FIV DO BASA

AVÔ GENGIS KHAN DE BRAS

RGD: NAIG28

MÃE GLÓRIA

AVÔ DELÍCIA FIV

CLIQUE AQUI  VEJA O VÍDEO

- Segue com prenhez confirmada do reprodutor GIM FIV DO BASA BASP246 - Convencional, e parto previsto para Abril/2024.

LOTE 9

AMAZONA ESTÂNCIA SERRA AZUL

RGD: MCSP56
NASC: 21/07/2021

30 PARCELAS
R\$ 550,00
(15 DUPLAS)



MÃE

AVÔ S.C.UAÇAI JAGUAR

RGD: GAV291
PAI JAGUAR TE DO GAVIÃO

LACT.: 5.694,0KG DE LEITE
AVÔ UMIDADE CAL

AVÔ RADAR DOS POÇÕES

RGD: AGBR60
MÃE RARA FIV E.TAMBURIL

6.054,0KG DE LEITE
AVÔ SAFIRA ALTO ESTIVA

- Segue com prenhez confirmada do reprodutor TEBAS FIV DE BRASÍLIA RRP8682 - Sexado, e parto previsto para Abril/2024.

CLIQUE AQUI  VEJA O VÍDEO

LOTE 10

CLARINHA ESTÂNCIA SERRA AZUL

RGD: MCSP5
NASC: 16/11/2020

30 PARCELAS
R\$ 500,00
(15 DUPLAS)



AVÔ RADAR DOS POÇÕES

RGD: RRP5951

PAI FALCON FIV DE BRASÍLIA

LACT.: 12.192,0KG DE LEITE

AVÔ LATINA TE DE BRASILIA

AVÔ GENGIS KHAN DE BRAS

RGD: DARQ146

MÃE DIAMANTINA FIV

AVÔ CERVA FIV DSIL

- Segue com prenhez confirmada do reprodutor ALTABLUDEVIL HPB - Convencional, e parto previsto para Fevereiro/2024.

CLIQUE AQUI  VEJA O VÍDEO

LOTE 11

COOKIE ESTÂNCIA SERRA AZUL

RGD: MCSP7
NASC: 19/11/2020

30 PARCELAS
R\$ 500,00
(15 DUPLAS)



MÃE

AVÔ GENGIS KHAN DE BRAS

RGD: MUT3414

PAI PEREGRINO FIV F.MUTUM

LACT.: 13.449,0KG DE LEITE

AVÔ DUQUESA FIV

AVÔ FARDO FIV F.MUTUM

RGD: BEZR273

MÃE HONÓRIA POSITIVA

AVÔ ANIK FIV POSITIVA

CLIQUE AQUI  VEJA O VÍDEO

- Segue com prenhez confirmada do reprodutor ALTABLUEDEVIL - Convencional, e parto previsto para Abril/2024.

LOTE 12

DÓRIS ESTÂNCIA SERRA AZUL

RGD: MCSP60
NASC: 11/07/2021

30 PARCELAS
R\$ 500,00
(15 DUPLAS)



PAI

AVÔ S.C.UAÇAÍ JAGUAR

RGD: GAV291

PAI JAGUAR TE DO GAVIÃO

LACT.: 5.694,0KG DE LEITE

AVÔ UMIDADE CAL

AVÔ FARDO FIV F.MUTUM

RGD: AGBR19

MÃE BETHÂNIA FIV E.TAMBURIL

AVÔ JACITARA TE M.VERDE

CLIQUE AQUI  VEJA O VÍDEO

- Segue com prenhez confirmada do reprodutor TEBAS FIV DE BRASÍLIA RRP8682 - Sexado, e parto previsto para Abril/2024.

LOTE

13

SOFIA ESTÂNCIA SERRA AZUL

RGD: MCSP44

NASC: 05/03/2021

30 PARCELAS
R\$ 500,00
(15 DUPLAS)



PAI

AVÔ

GENGIS KHAN DE BRAS

RGD: MUT3414

PAI

PEREGRINO FIV F.MUTUM

LACT.: 13.449,0KG DE LEITE

AVÔ

DUQUESA FIV

AVÔ

C.A.SANSÃO

RGD: AGR32

MÃE

IMPERATRIZ FIV E.TAMBURIL

AVÔ

HERANÇA DA SALOBO

CLIQUE AQUI



VEJA O VÍDEO

- Segue com prenhez confirmada do reprodutor ALTABLUEDEVIL - Convencional, e parto previsto para Abril/2024.

LOTE 14

AMOROSA ESTÂNCIA SERRA AZUL

RGD: MCSP19
NASC: 30/12/2020

30 PARCELAS
R\$ 500,00
(15 DUPLAS)



AVÓ M.

AVÔ BEM FEITOR RAPOSO CAL

RGD: EFC441

PAI VAIDOSO DA SILVÂNIA

LACT.: 6.377,0KG DE LEITE

AVÔ ROCAR INDÚZIA OMEGA

AVÔ GENGIS KHAN DE BRA

RGD: AGBR177

MÃE MADONA FIV E.TAMBURIL

AVÔ MANDRIL TE M.VERDE

CLIQUE AQUI  VEJA O VÍDEO

- Segue com prenhez confirmada do reprodutor MARTELO FIV PRO MILK CLMD193 - Convencional, e parto previsto pra Junho/2024.

LOTE 15

ANTONIETA ESTÂNCIA SERRA AZUL

RGD: MCSP12
NASC: 22/12/2020

30 PARCELAS
R\$ 450,00
(15 DUPLAS)



PAI

AVÔ GENGIS KHAN DE BRAS

RGD: MUT3414
PAI PEREGRINO FIV F.MUTUM

LACT.: 13.449,0KG DE LEITE
AVÔ DUQUESA FIV

AVÔ C.A.SANSÃO

RGD: TSOL32
MÃE BAUXITA TRANSOL

10.740,0KG DE LEITE
AVÔ SONECA TE DA CAL

- Segue com prenhez confirmada do reprodutor MARTELO FIV PRO MILK CLMD193 - Convencional, e parto previsto para Junho/2024.

CLIQUE AQUI  VEJA O VÍDEO

LOTE 17

BERNADETE ESTÂNCIA SERRA AZUL

RGD: MCSP27
NASC: 07/02/2021

30 PARCELAS
R\$ 450,00
(15 DUPLAS)



MÃE

AVÔ JAGUAR TE DO GAVIÃO

RGD: JMMA1599
PAI DAVI FIV JMMA

LACT.: 14.056,0KG DE LEITE
AVÔ VIA FIV JMMA

AVÔ NOBRE TE CAL

RGD: EFC1080 10.608,0KG DE LEITE
MÃE IRLANDA FIV SILVÂNIA

AVÔ GALERIA S.HUMBERTO

CLIQUE AQUI  VEJA O VÍDEO

- Segue com prenhez confirmada do reprodutor MARTELO FIV PRO MILK CLMD193 - Convencional, e parto previsto para Junho/2024.

LOTE 18

DUQUESA ESTÂNCIA SERRA AZUL

RGD: MCSP40
NASC: 27/02/2021

30 PARCELAS
R\$ 450,00
(15 DUPLAS)



MÃE

AVÔ GENGIS KHAN DE BRAS

RGD: MUT3414
PAI PEREGRINO FIV F.MUTUM

LACT.: 13.449,0KG DE LEITE
AVÔ DUQUESA FIV

AVÔ RADAR DOS POÇÕES

RGD: JGVA52 3.962,0KG LEITE 223/DIAS
MÃE DIVISA FIV JGVA

9.555,0KG DE LEITE
AVÔ MODA FIV F.MUTUM

CLIQUE AQUI  VEJA O VÍDEO

- Segue com prenhez confirmada do reprodutor MARUJO FIV DA XAPETUBA JAS642 - Convencional, e parto previsto para Junho/2024.

LOTE 19

NINA ESTÂNCIA SERRA AZUL

RGD: MCSP61
NASC: 02/12/2021

30 PARCELAS
R\$ 450,00
(15 DUPLAS)

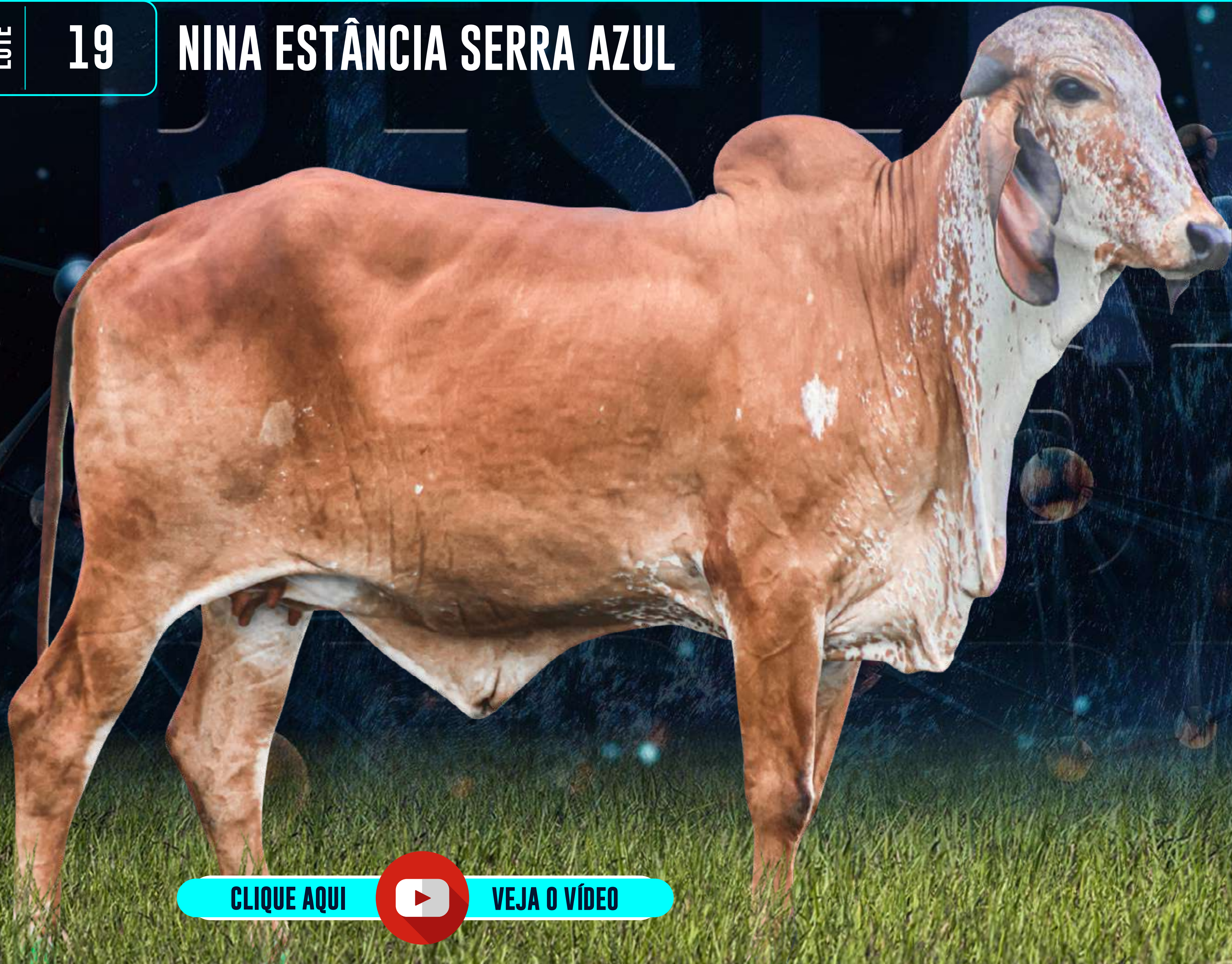

PAI

AVÔ

RADAR DOS POÇÕES

RGD: MUT697

PAI

FARDO FIV F.MUTUM

LACT.: 9.298,0KG DE LEITE

AVÔ

DENGOSA TE F. MUTUM

AVÔ

JAGUAR TE DO GAVIÃO

RGD: AGR230

MÃE

BRIANA FIV E.TAMBURIL

AVÔ

CABANA IA DA UBRE

CLIQUE AQUI



VEJA O VÍDEO

- Segue com prenhez confirmada do reprodutor ALTATRILL - Sexado, e parto previsto para Junho/2024.

LOTE 20

LUNA ESTÂNCIA SERRA AZUL

RGD: MCSP50
NASC: 22/04/2021

30 PARCELAS
R\$ 400,00
(15 DUPLAS)

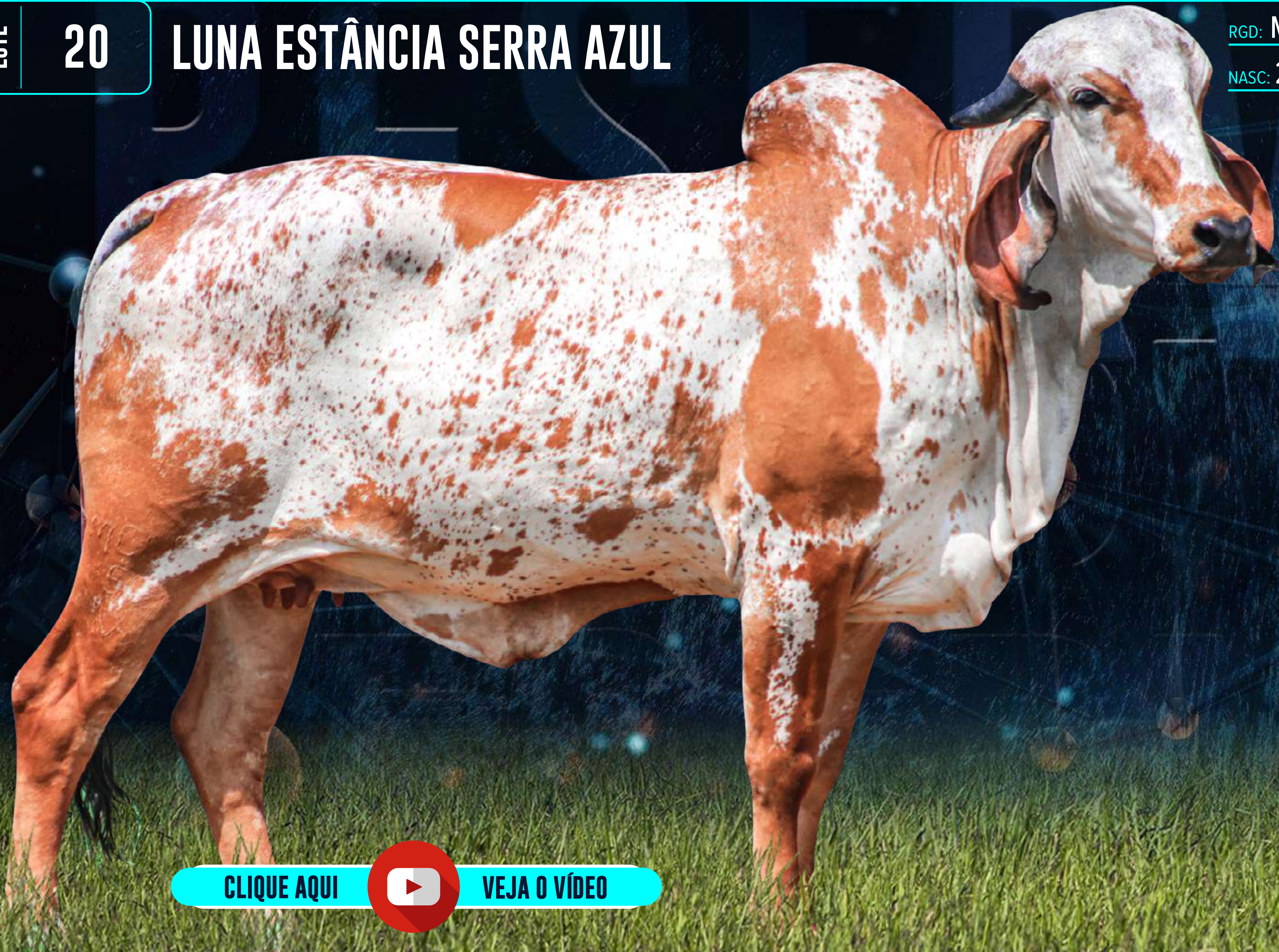

PAI

AVÔ JAGUAR TE DO GAVIÃO

RGD: BASA493

PAI BILAC FIV DO BASA

LACT.: 11.677,0KG DE LEITE
AVÔ HONESTA FIV DO BASA

AVÔ FARDO FIV F.MUTUM

RGD: LSCF94

MÃE DIDÁTICA FIV DA COLI

3.848,0KG DE LEITE
AVÔ RASURA DA CAL

CLIQUE AQUI  VEJA O VÍDEO

LOTE 21

MISSY ESTÂNCIA SERRA AZUL

RGD: MCSP49
NASC: 19/04/2021

30 PARCELAS
R\$ 400,00
(15 DUPLAS)

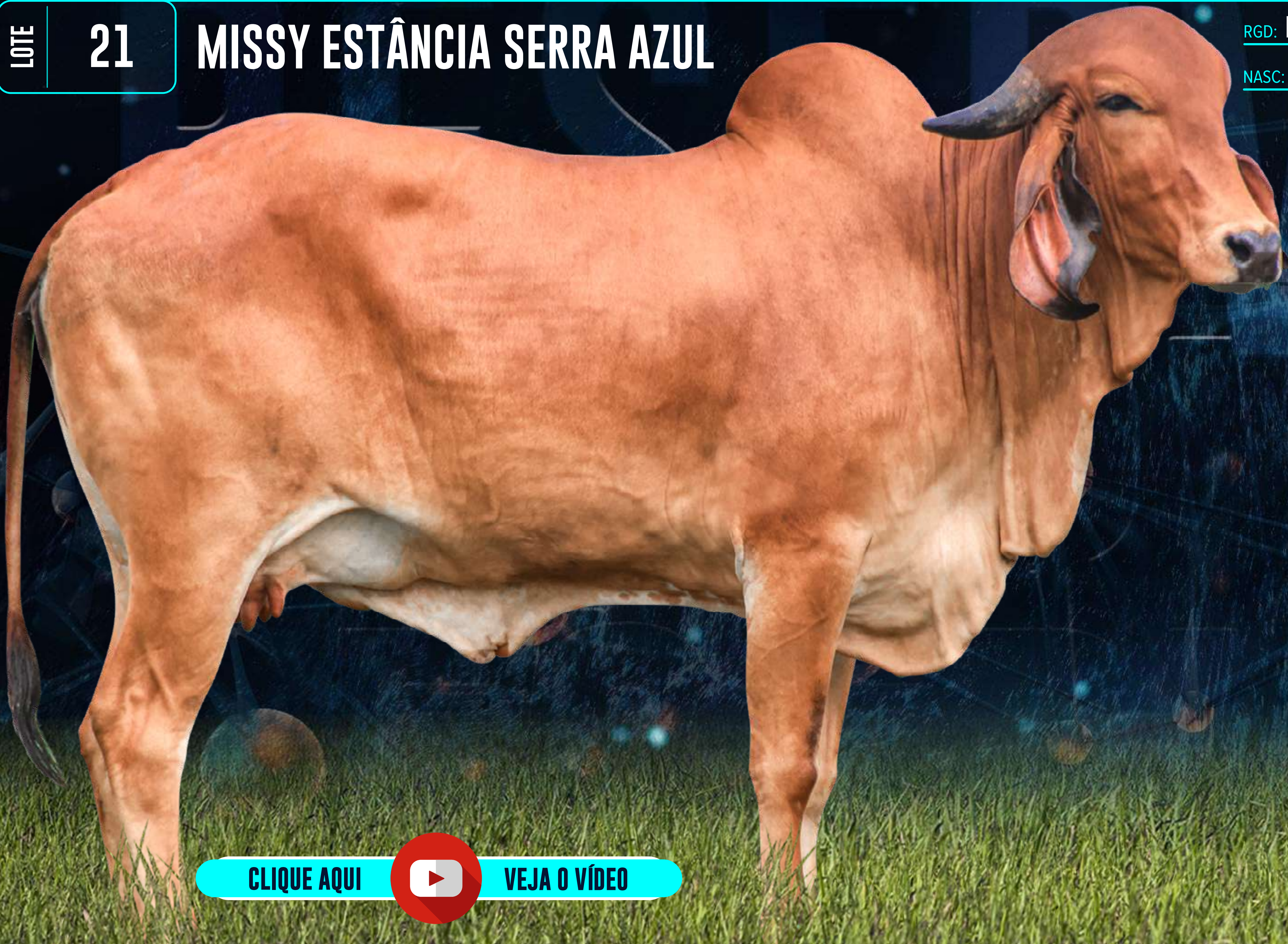

PAI

AVÔ RADAR DOS POÇÕES

RGD: MUT697
PAI FARDO FIV F.MUTUM

LACT.: 9.298,0KG DE LEITE
AVÔ DENGOSA TE F. MUTUM

AVÔ JAGUAR TE DO GAVIÃO

RGD: AGBR223
MÃE FAMOSA FIV E.TAMBURIL

AVÔ FAMOSA DO SUCESSO

CLIQUE AQUI  VEJA O VÍDEO

LOTE 22

DONDOCA ESTÂNCIA SERRA AZUL

RGD: MCSP34
NASC: 20/02/2021

30 PARCELAS
R\$ 400,00
(15 DUPLAS)



MÃE

AVÔ SUPRA-SUMO DE BRAS

RGD: PHP0246
PAI PH UÍSQUE

LACT.: 8.955,0KG DE LEITE
AVÔ ATALAIA

AVÔ RADAR DOS POÇÕES

RGD: AGBR60
MÃE RARA FIV E.TAMBURIL

6.054,0KG DE LEITE
AVÔ SAFIRA ALTO ESTIVA

CLIQUE AQUI  VEJA O VÍDEO

LOTE 23

ATENA ESTÂNCIA SERRA AZUL

RGD: MCSP59
NASC: 22/07/2021

30 PARCELAS
R\$ 400,00
(15 DUPLAS)

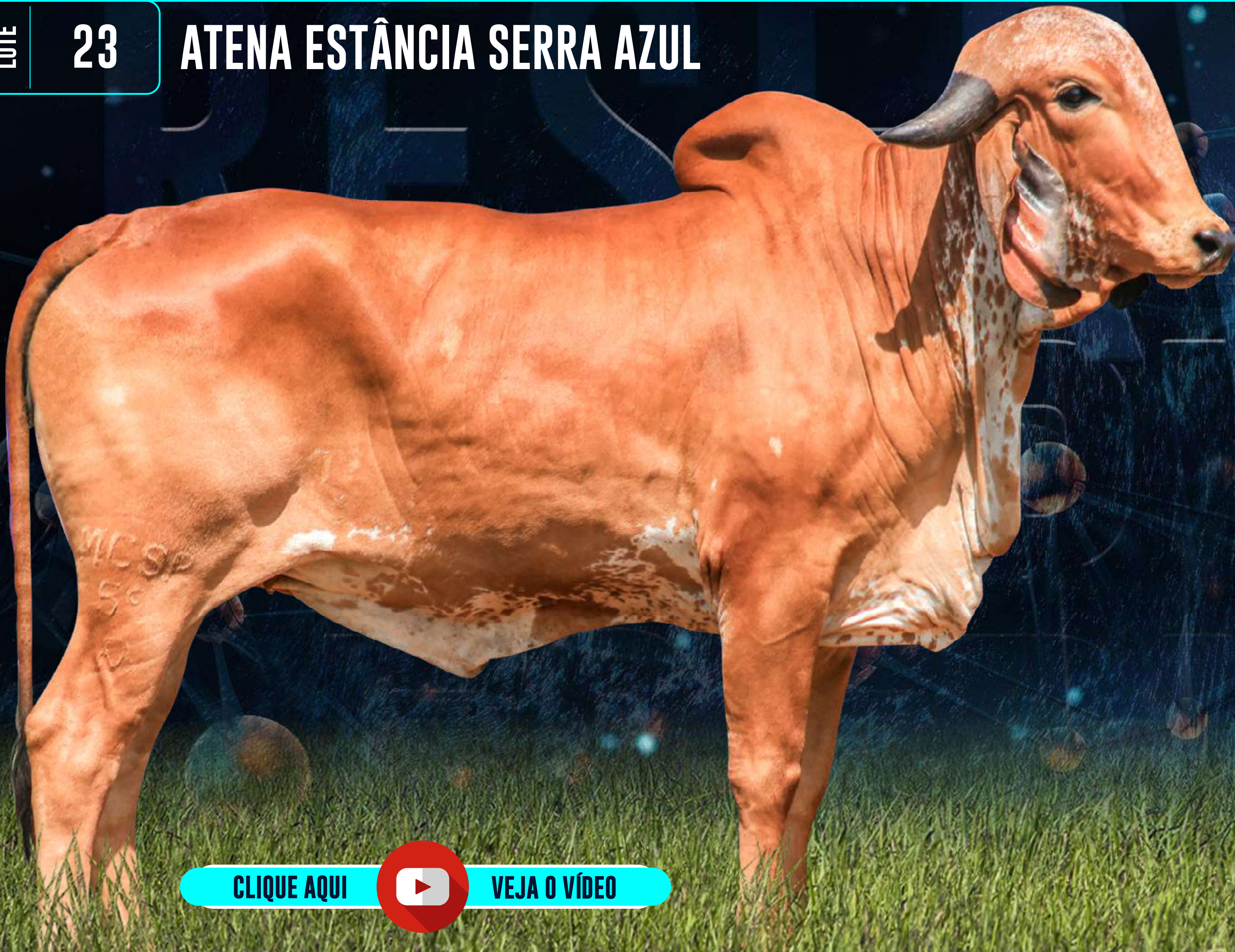

MÃE

AVÔ JAGUAR TE DO GAVIÃO

RGD: JMMA1599

PAI DAVI FIV JMMA

LACT.: 14.056,0KG DE LEITE

AVÔ VIA FIV JMMA

AVÔ TEATRO DA SILVÂNIA

RGD: LSCF18 4.801,0KG LEITE 210/DIAS

MÃE CENA FIV DA COLI

AVÔ HISTÓRIA TE F.MUTUM

CLIQUE AQUI  VEJA O VÍDEO

LOTE 24

ADMIRÁVEL ESTÂNCIA SERRA AZUL

RGD: MCSP23
NASC: 02/01/2021

30 PARCELAS
R\$ 400,00
(15 DUPLAS)

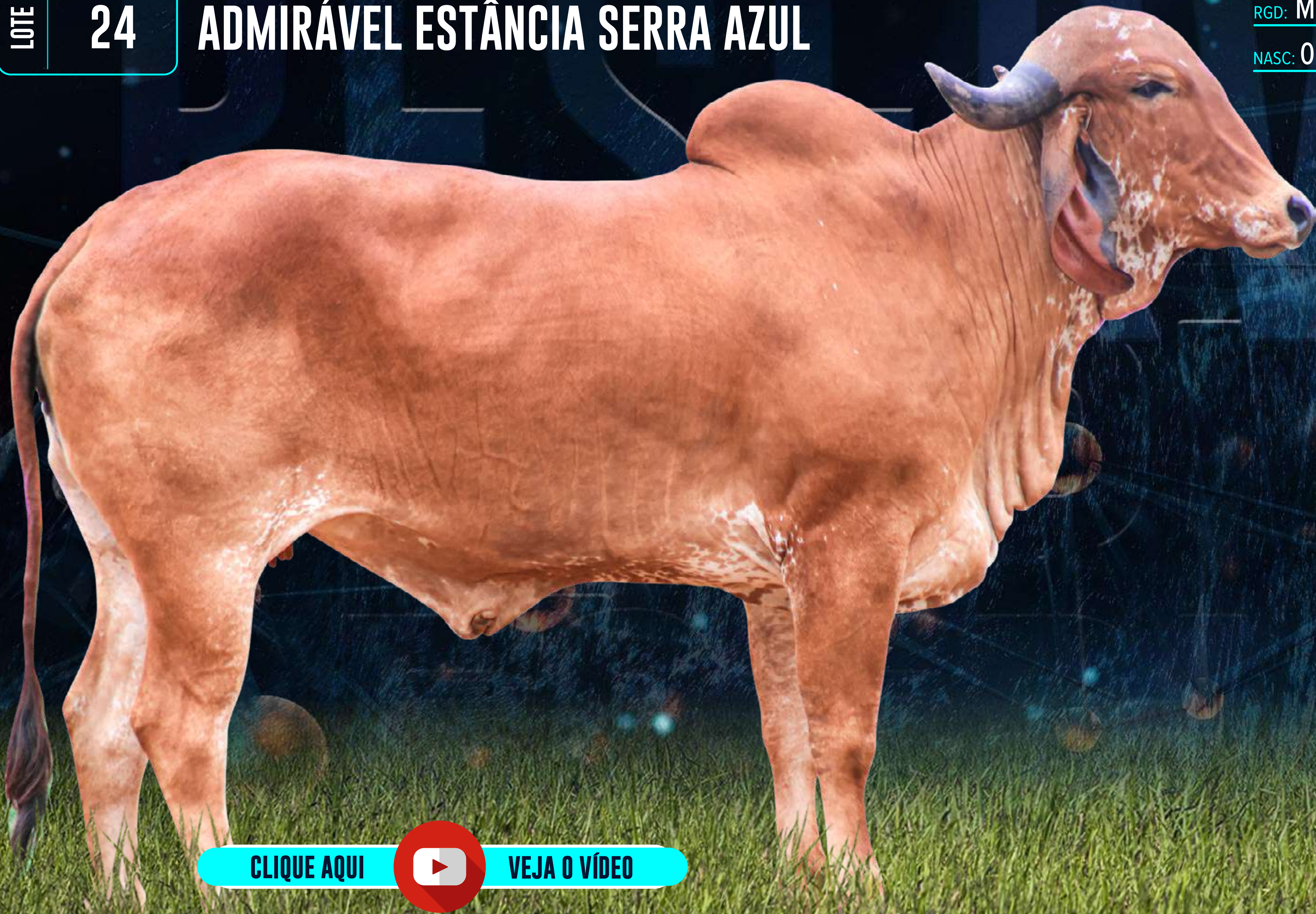

AVÔ BEM FEITOR RAPOSO CAL

RGD: EFC441

PAI VAIDOSO DA SILVÂNIA

LACT.: 6.377,0KG DE LEITE

AVÔ ROCAR INDÚZIA OMEGA

AVÔ NOBRE TE CAL

RGD: AOGG9

MÃE BETINA FIV DA AOG

AVÔ PETRA TE CAL

CLIQUE AQUI  VEJA O VÍDEO

LOTE 25

ALEXA ESTÂNCIA SERRA AZUL

RGD: MCSP22
NASC: 02/01/2021

30 PARCELAS
R\$ 400,00
(15 DUPLAS)



PAI

AVÔ GENGIS KHAN DE BRAS

RGD: MUT3414
PAI PEREGRINO FIV F.MUTUM

LACT.: 13.449,0KG DE LEITE
AVÔ DUQUESA FIV

AVÔ PH UÍSQUE

RGD: LMT254
MÃE IEMANJÁ COCHO D'AGUA

AVÔ GEADA COCHO D'AGUA

CLIQUE AQUI  VEJA O VÍDEO

LOTE 26

AURORA ESTÂNCIA SERRA AZUL

RGD: MCSP21
NASC: 01/01/2021

30 PARCELAS
R\$ 400,00
(15 DUPLAS)



PAI

AVÔ GENGIS KHAN DE BRAS

RGD: MUT3414
PAI PEREGRINO FIV F.MUTUM

LACT.: 13.449,0KG DE LEITE
AVÔ DUQUESA FIV

AVÔ PH UÍSQUE

RGD: LMT254
MÃE IEMANJÁ COCHO D'ÁGUA

AVÔ GEADA COCHO D'ÁGUA

CLIQUE AQUI  VEJA O VÍDEO

LOTE 27

CINDERELA ESTÂNCIA SERRA AZUL

RGD: MCSP9
NASC: 19/11/2020

30 PARCELAS
R\$ 400,00
(15 DUPLAS)



PAI

AVÔ GENGIS KHAN DE BRAS

RGD: MUT3414
PAI PEREGRINO FIV F.MUTUM

LACT.: 13.449,0KG DE LEITE
AVÔ DUQUESA FIV

AVÔ ESPELHO TE DE BRASÍLIA

RGD: AGBR362
MÃE FANTÁSTICA FIV E.TAMBURIL

AVÔ HEIDE FIV F. MUTUM

CLIQUE AQUI  VEJA O VÍDEO

LOTE 28

PANTERA ESTÂNCIA SERRA AZUL

RGD: MCSP58
NASC: 25/07/2021

30 PARCELAS
R\$ 400,00
(15 DUPLAS)



MÃE

AVÔ S.C.UAÇAI JAGUAR

RGD: GAV291

PAI JAGUAR TE DO GAVIÃO

LACT.: 5.694,0KG DE LEITE

AVÔ UMIDADE CAL

AVÔ FARDO FIV F.MUTUM

RGD: AGBR349

MÃE FÊNIA FIV E.TAMBURIL

AVÔ MANDRIL TE M.VERDE

CLIQUE AQUI  VEJA O VÍDEO

LOTE 29

MEL ESTÂNCIA SERRA AZUL

RGD: MCSP57
NASC: 13/07/2021

30 PARCELAS
R\$ 380,00
(15 DUPLAS)



AVÓ M.

AVÔ RADAR DOS POÇÕES

RGD: MUT697
PAI FARDO FIV F.MUTUM

LACT.: 9.298,0KG DE LEITE
AVÔ DENGOSA TE F. MUTUM

AVÔ GALEGO FIV DA F.E.

RGD: AGBR333
MÃE EDUCADA E.TAMBURIL

4.801,0KG DE LEITE
AVÔ CENA FIV DA COLI

CLIQUE AQUI  VEJA O VÍDEO

LOTE 30

ZUCA ESTÂNCIA SERRA AZUL

RGD: MCSP43
NASC: 05/03/2021

30 PARCELAS
R\$ 380,00
(15 DUPLAS)



MÃE

AVÔ GENGIS KHAN DE BRAS

RGD: MUT3414
PAI PEREGRINO FIV F.MUTUM

LACT.: 13.449,0KG DE LEITE
AVÔ DUQUESA FIV

AVÔ RADAR DOS POÇÕES

RGD: JGVA52 3.962,0KG LEITE 223/DIAS
MÃE DIVISA FIV JGVA

9.555,0KG DE LEITE
AVÔ MODA FIV F.MUTUM

CLIQUE AQUI  VEJA O VÍDEO

LOTE 31

ESTRELA ESTÂNCIA SERRA AZUL

RGD: MCSP39
NASC: 24/02/2021

30 PARCELAS
R\$ 380,00
(15 DUPLAS)



MÃE

AVÔ GENGIS KHAN DE BRAS

RGD: MUT3414
PAI PEREGRINO FIV F.MUTUM

LACT.: 13.449,0KG DE LEITE
AVÔ DUQUESA FIV

AVÔ RADAR DOS POÇÕES

RGD: JGVA52 3.962,0KG LEITE 223/DIAS
MÃE DIVISA FIV JGVA

9.555,0KG DE LEITE
AVÔ MODA FIV F.MUTUM

CLIQUE AQUI  VEJA O VÍDEO

LOTE 32

HERA ESTÂNCIA SERRA AZUL

RGD: MCSP62
NASC: 03/12/2021

30 PARCELAS
R\$ 380,00
(15 DUPLAS)



PAI

AVÔ S.C.UAÇAI JAGUAR

RGD: GAV291
PAI JAGUAR TE DO GAVIÃO

LACT.: 5.694,0KG DE LEITE
AVÔ UMIDADE CAL

AVÔ C.A.SANSÃO

RGD: LSCF198
MÃE ECLUSÃO FIV DA COLI

7.377,87KG DE LEITE
AVÔ ITÁLIA FIV F. MUTUM

CLIQUE AQUI  VEJA O VÍDEO

LOTE 33

CONSTÂNCIA ESTÂNCIA SERRA AZUL

RGD: MCSP3
NASC: 13/11/2020

30 PARCELAS
R\$ 380,00
(15 DUPLAS)



PAI

AVÔ GENGIS KHAN DE BRAS

RGD: MUT3414

PAI PEREGRINO FIV F.MUTUM

LACT.: 13.449,0KG DE LEITE

AVÔ DUQUESA FIV

AVÔ ESPELHO TE DE BRASÍLIA

RGD: AGBR362

MÃE FANTÁSTICA FIV E.TAMBURIL

AVÔ HEIDE FIV F. MUTUM

CLIQUE AQUI  VEJA O VÍDEO

LOTE 34

BERTHA ESTÂNCIA SERRA AZUL

RGD: MCSP63
NASC: 06/12/2021

30 PARCELAS
R\$ 380,00
(15 DUPLAS)

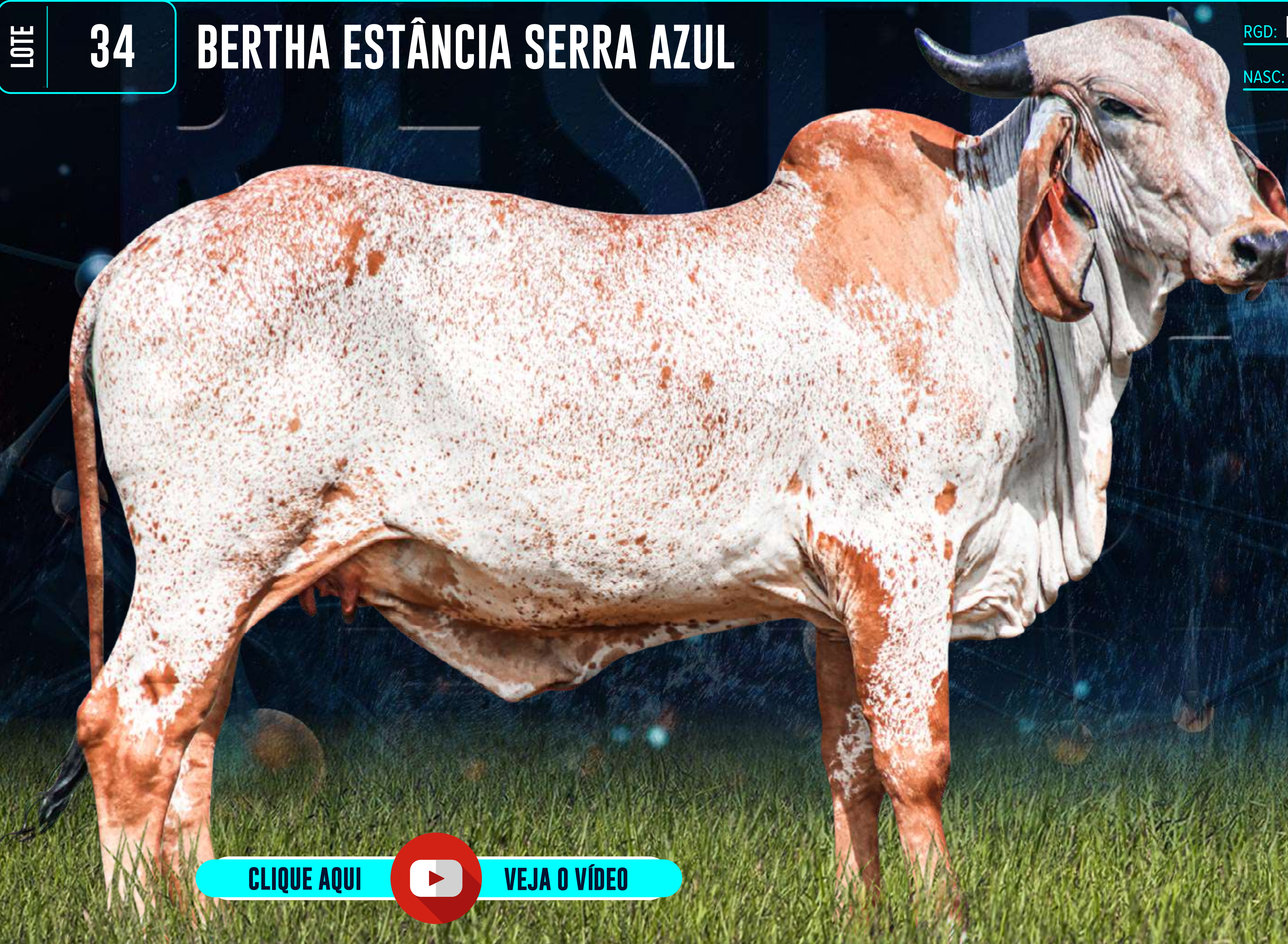

PAI

AVÔ S.C.UAÇAI JAGUAR

RGD: GAV291

PAI JAGUAR TE DO GAVIÃO

LACT.: 5.694,0KG DE LEITE

AVÔ UMIDADE CAL

AVÔ C.A.SANSÃO

RGD: LSCF198

MÃE ECLUSÃO FIV DA COLI

7.377,87KG DE LEITE

AVÔ ITÁLIA FIV F. MUTUM

CLIQUE AQUI  VEJA O VÍDEO

Playlist



AGRO
RESERVA

REGULAMENTO DA RESERVA

1 – DEFINIÇÕES

1.1. Considera-se RESERVA o evento exposto na plataforma da Agro Reserva, para a exposição de animal(is) e/ou produto(s) para comercialização segundo valor fixado de cada lote.

1.2. Considera-se PLATAFORMA o site de comercialização de animais e/ou produtos www.agroreserva.com.br, responsável pela organização, comercialização e exposição do(s) animal(is) e/ou produto(s), sendo de propriedade da Agro Reserva Pecuaria Digital Ltda.

1.3. Considera-se PROMOTORA a empresa Agro Reserva Pecuaria Digital Ltda.

1.4. Considera-se VENDEDORAS as pessoas físicas ou jurídicas que forem proprietárias do(s) animal(is) e/ou produto(s) que serão comercializados na plataforma.

1.5. Considera-se COMPRADOR, as pessoas físicas ou jurídica, que tenham interesse na compra de animal(is) e/ou produto(s) expostos na plataforma.

1.6. Considera-se EMPRESA ASSESSORA, a empresa de assessoria pecuária que seleciona os animais e/ou produto(s) a serem comercializados, podendo ser o próprio promotor.

1.7. Considera-se COMISSÃO DE VENDA, a comissão paga pelo VENDEDOR, proprietário do(s) animal(is) e/ou produto(s) à Empresa detentora da plataforma ou PROMOTORA.

1.8. Considera -se PRODUTO tudo que não seja semovente e que possa ser comercializado na plataforma do PROMOTOR, tais como sêmen embriões etc.

1.9. Considera-se LOTE, o grupo de animais ou o animal individualmente e/ou produtos a serem colocados à venda através da exposição na plataforma, devidamente identificado no catálogo.

1.10. Considera-se EMBRIÃO, o feto, resultado útil da união do sêmen com o óvulo.

1.11. Considera-se PRENHEZ, a condição da fêmea em gestação.

1.12. Considera-se LIVRE ACASALAMENTO, quando o VENDEDOR oferece a fêmea doadora para ser acasalada com o sêmen do touro a escolha do COMPRADOR, ou o sêmen dos touros selecionados para acasalamento.

2- CADASTRO

2.1. Todo aquele que pretenda realizar compras dentro da plataforma da PROMOTORA deve estar previamente cadastrado junto a Agro Reserva Pecuaria Digital Ltda, devendo realizar o cadastro junto ao site www.agroreserva.com.br/cadastro para fins de análise e aprovação prévia dos cadastros. O pedido de cadastramento importa em autorização expressa e automática de consulta de informações do solicitante junto ao SERASA e outros órgãos de proteção de crédito.

2.2. A relação de documentos a serem apresentados estão especificados no momento do cadastro.

2.3. Os dados cadastrais, objetos de análise da empresa PROMOTORA, poderá solicitar copia para o seu arquivo próprio ou eventual informação e/ou documentação complementar

2.3. As informações prestadas no cadastro serão utilizadas por prazo indeterminado, vigendo assim, para todas as reservas posteriores realizadas pela Agro Reserva Pecuária Digital Ltda, em sua plataforma de comercialização e caso o titular queira a sua eliminação, deverá requisitar à PROMOTORA.

2.4. Ficará a cargo do cadastrado informar a empresa PROMOTORA sobre alterações de qualquer dos itens do cadastro.

2.5. A qualquer tempo poderá a empresa PROMOTORA solicitar atualização do cadastro e documentos, sob pena de ser vedada participação, em nome próprio, em reservas futuras.

2.6. A existência de cadastro não dispensará a necessidade de apresentação de avalista, caso seja solicitado pelo VENDEDOR.

2.7. A PROMOTORA atua como intermediária das transações, sendo responsável pela organização e exposição dos animais e/ou produto(s) a serem comercializados,

não se responsabilizando pelo inadimplemento do comprador quanto ao valor dos animais e/ou produto(s). A PROMOTORA também não se responsabiliza pela qualidade prometida dos animais e sua situação documental, eis que estas informações são de responsabilidade única do VENDEDOR.

2.8. O login e senha escolhidos pelo cadastrado na plataforma são de exclusiva responsabilidade deste, não se responsabilizando a PROMOTORA pelo uso indevido no caso de perda ou extravio. Em caso de perda da senha, poderá ser solicitado uma nova senha através do portal da PROMOTORA em campo específico.

3- DA EMPRESA PROMOTORA

3.1. Poderá a empresa PROMOTORA realizar alterações das presentes regras e promover novas regras, alterar disposições no catálogo, de lotes ou condições de pagamento, em comum acordo com o VENDEDOR, sem direito a reclamação ou indenização por parte dos COMPRADORES, desde que antes de efetivada a compra.

3.2. A empresa promotora não cobrará comissão de compra, ou seja, os COMPRADORES não pagam comissão a empresa PROMOTORA. A comissão devida à empresa PROMOTORA, que será paga pelo VENDEDOR, será especificada em contrato entre as partes.

4- DISPOSIÇÕES ESPECIFICAS PARA:

4.1. VENDA DE PRENHEZES

4.1.1. Os pagamentos serão efetuados na forma em que se encontram no portal da empresa PROMOTORA.

4.1.2. A entrega da prenhez se dará no momento da desmana da mesma.

4.1.3. O VENDEDOR será responsável pela prenhez até a sua entrega ao COMPRADOR.

O COMPRADOR, por sua vez, se compromete a mantê-la sobre as mesmas condições de manejo e trato, a fim de não prejudicar o seu desenvolvimento.

4.2. LIVRE ACASALAMENTOS

4.2.1. O VENDEDOR oferece o animal (fêmea) doadora para ser acasalada com o Touro (macho) da escolha do comprador e/ou dos touros disponibilizados pelo VENDEDOR.

4.2.2. Todas as despesas provenientes do transporte e aquisição de sêmen que porventura possam ocorrer, são de responsabilidade do COMPRADOR.

4.2.3. O VENDEDOR garante ao COMPRADOR que a prenhez adquirida venha a nascer com saúde com garantia de receber o RGN (registro geral de nascimento) e RGD (registro geral definitivo).

4.2.4. Caso o produto nascido não preencha os requisitos mencionados no item anterior, deverá o VENDEDOR substituir o produto, caso não possua o mesmo acasalamento, em comum acordo entre VENDEDOR e COMPRADOR, substituí-lo por outro de igual categoria e valor.

5 – DISPOSIÇÕES GERAIS PARA TODAS AS RESERVAS

5.1. A empresa PROMOTORA fará a abertura da reserva através de live no seu canal na plataforma do Youtube e/ou canal de parceiros e/ou por canais de

televisão, neste caso, contratado pelo VENDEDOR, em data estipulada entre PROMOTORA e COMPRADOR.

5.2. A Reserva ficará aberta no portal da PROMOTORA durante 7 (sete) dias, podendo ser estendida em comum acordo entre PROMOTORA e VENDEDOR, quando decidirão a data de seu encerramento e/ou até a venda total dos lotes.

5.3. Caso seja exposto à venda lote com dois ou mais animais, o valor será por animal, sendo o valor total do lote e das parcelas, multiplicado pelo número de animais existentes no lote, salvo estipulação em contrário.

5.4. A VENDEDORA declara ser legítima proprietária e possuidora dos animais expostos na plataforma da PROMOTORA, sendo de sua responsabilidade exclusiva a legitimidade da propriedade.

5.5. Os COMPRADORES que optarem por compras parceladas, será assinado o contrato com reserva de domínio do(s) animal(is) e/ou produto(s) que abrangerá inclusive as “crias” advinda destes.

5.6. As compras efetuadas na plataforma da PROMOTORA são irrevogáveis e irretratáveis a partir da compra feita diretamente no portal da PROMOTORA e/ou por seus canais de vendas existindo assim a relação pré contratual, contratual e pós contratual, obrigando o COMPRADOR e VENDEDOR ao seu cumprimento, por si e por seus herdeiros ou sucessores.

5.7. A participação de qualquer pessoa, seja COMPRADOR ou VENDEDOR, implicará na presunção de aceitação de todas as normas previstas neste regulamento, uma vez que lhe é dada prévia publicidade.

5.8. Salvo se estabelecido em forma diversa, por escrito, antes da abertura da reserva, o VENDEDOR será responsável pelo pagamento das comissões de vendas, que recairão sobre o valor do lote em favor da empresa PROMOTORA.

5.9. Quando a venda ocorrer de forma parcelada, a primeira parcela será à vista, em transferência bancária, na diretamente na conta indicada pelo VENDEDOR e as demais parcelas serão pagas via boleto bancário emitido pelo próprio VENDEDOR, salvo em disposição em contrário acordado previamente em entre a empresa PROMOTORA E VENDEDOR.

5.10. Os animais colocados à venda na plataforma da empresa PROMOTORA são de exclusiva responsabilidade do VENDEDOR, devendo estarem saudáveis, com toda documentação sanitária atualizada, bem como a sua guarda, manutenção e segurança durante o tempo que perdurar a reserva até a sua entrega, passando a responsabilidade para o COMPRADOR no ato do embarque dos animais adquiridos, não restando a empresa PROMOTORA nenhum ônus sobre os itens mencionados, ainda que em caso de acidente e danos que porventura venham a acontecer com os animais.

5.11. Será de exclusiva responsabilidade do COMPRADOR a contratação e pagamento do frete, comprados na plataforma, salvo disposição em contrario previamente acordada em PROMOTORA, COMPRADOR E VENDEDOR.

6 – DA AUTORIZAÇÃO DO USO DA IMAGEM, NOME E VOZ DOS COMPRADORES E VENDEDORES

6.1. A entrada de pessoas convidadas a participarem da live de abertura acarretará na presunção em favor da empresa PROMOTORA, sem ônus a este, do uso de seus nomes, imagens e som, durante a realização da live, bem como após a ocorrência deste evento. Autorizam também a divulgação na plataforma da empresa PROMOTORA, catálogos e onde for necessário para a divulgação da reserva.

6.2. A aceitação destas regras acarretará na presunção de divulgação do nome do COMPRADOR, durante a apresentação da live, bem como em outros meios.

7- DO CONTRATO DE COMPRA E VENDA COM RESERVA DE DOMINIO

7.1. Finalizada a compra através da plataforma da PROMOTORA e/ou através de seus representantes comerciais, a PROMOTORA confeccionará o contrato com as informações cedidas no cadastro, bem como informações do negócio jurídico.

7.2. O contrato poderá ser assinado de forma digital através de certificado emitido por agente credenciado pelo ICP-Brasil, respeitando a legislação da vigente deste país, tendo força executiva extrajudicial o título.

7.3. O contrato acompanha nota promissória rural única, que deverá ser assinada pelo COMPRADOR, com data de vencimento à vista a apresentação.

7.4. Sob a égide das leis cíveis e criminais, o COMPRADOR será o único responsável pelas assinaturas lançadas nos documentos que lhe é encaminhado bem como suas informações cadastrais.

8- FORO DE ELEIÇÃO

8.1. Fica eleito o foro da cidade de Uberlândia Estado de Minas Gerais para dirimir eventuais questões sobre este regulamento.

Agro Reserva Pecuaria Digital Ltda.