

RESERVA

Reserva

M

Fazenda Mirai



Gir Leiteiro

MIRAI NA AGRO RESERVA

UM MÊS INTEIRO DE OFERTAS

AGRO

RESERVA

CATÁLOGO  
DIGITAL



0% DE  
COMISSÃO

AGRO  
RESERVA







# FRETE FACILITADO



**CLIQUE AQUI E VEJA A  
LOCALIZAÇÃO DA FAZENDA**



LOTE

1

# IARA FIV 2RJATAÍ

RGD: RJAT104

NASC: 22/07/2019

CCG: GIR PO

GPTA: 886 KG

LACTAÇÃO: 3.828Kg DE LEITE EM ABERTO

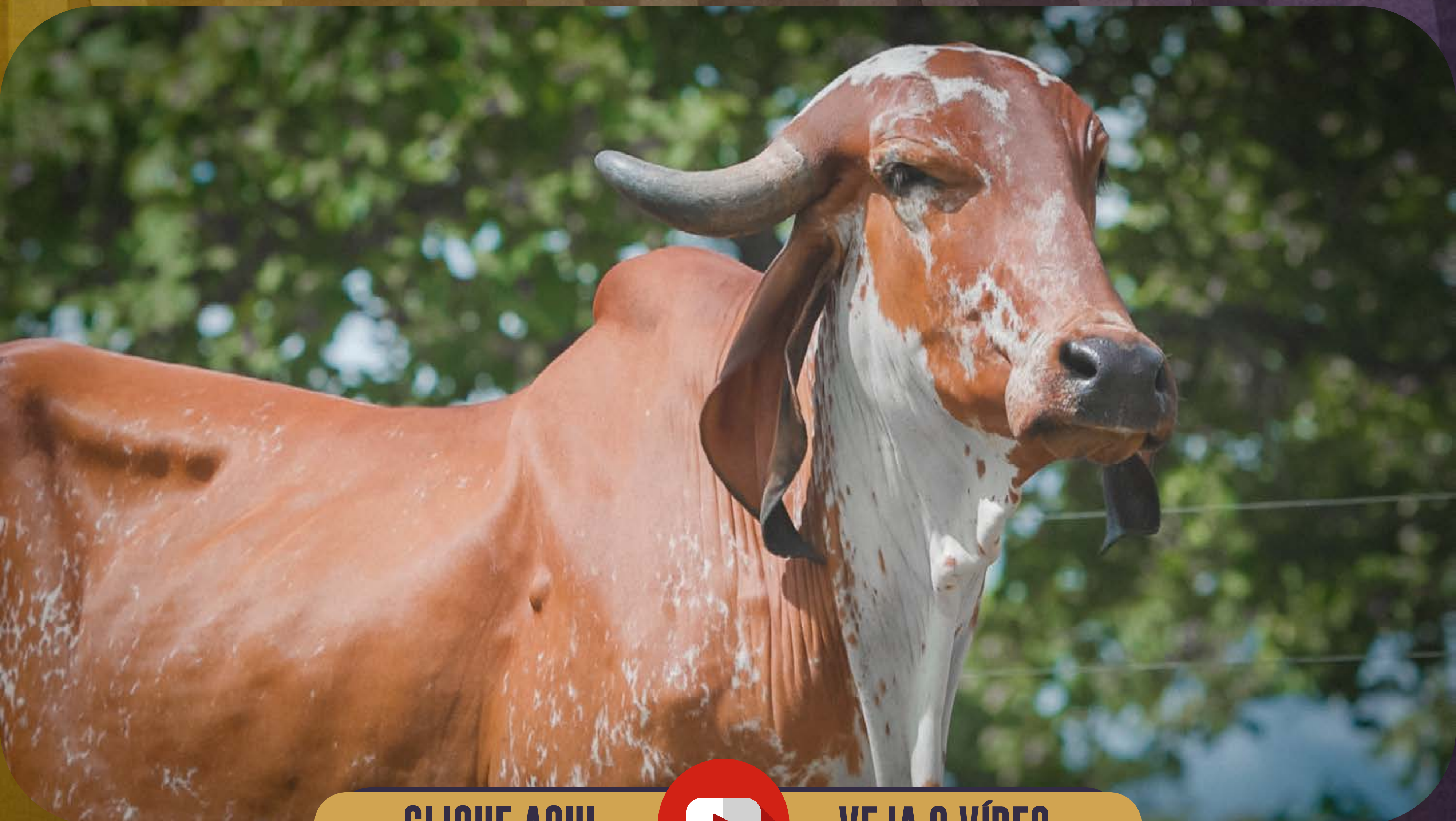

CLIQUE AQUI



VEJA O VÍDEO

AVÔ

C.A.SANSAO

RGD: RRP6097

PAI

GENGIS KHAN DE BRASILIA

AVÔ

SETIBA DE BRAS

C.A.SANSAO

AVÔ

RGD: MUT2604

NAYA FIV F.MUTUM

MÃE

INAME FIV F.MUTUM

AVÔ

ULTIMO PARTO EM 13/7/23 , MÉDIA DE  
OOCITOS VIÁVEIS 22.



PARCELA 15X R\$ 1.600,00



LOTE

2

# MATRIZ FIV JAGUAR DA MIRAI

RGD: ALLD14

NASC: 21/01/2020

CCG: GIR PO

GPTA: 490 KG

LACTAÇÃO: 3.418Kg DE LEITE EM ABERTO



CLIQUE AQUI



VEJA O VÍDEO

AVÔ

S.C.UACAI JAGUAR

RGD: GAV291

PAI

JAGUAR TE DO GAVIÃO

AVÓ

UMIDADE

TABU TE CAL

AVÔ

RGD: CAL10425 LACT.: 9.514KG DE LEITE

FLORENÇA FIV DA CAL

MÃE

PESQUISA B. FEIT.CAL

AVÓ



ULTIMO PARTO EM 06/06/23 , MÉDIA DE OOCITOS VIÁVEIS 21, SEGUE PREENHA DE EMBRIÃO 1/4 (GLORIOSA X LIPE), COM P. PARTO PARA DEZ/24

PARCELA 15X R\$ 1.600,00



LOTE

3

# BASA VIA LACTEA ANELHA FIV

RGD: VIBA76

NASC: 17/07/2020

CCG: GIR PO

GPTA: 534 KG

LACTAÇÃO: 4.729Kg DE LEITE EM ABERTO



CLIQUE AQUI



VEJA O VÍDEO

AVÔ

S.C.UACAI JAGUAR

RGD: GAV291

PAI

JAGUAR TE DO GAVIÃO

AVÓ

UMIDADE

C.A.SANSÃO

AVÔ

RGD: RRP8611

SASHA FIV DE BRASILIA

MÃE

FIGA FIV DE BRAS

AVÓ

ULTIMO PARTO EM 28/04/23 , MÉDIA DE  
OOCITOS VIÁVEIS 27.



PARCELA 15X R\$ 1.600,00



LOTE

4

# LITERATURA TESOURO DA MIRAI

RGD: ALLD11

NASC: 06/12/2019

CCG: GIR PO

GPTA: 830 KG

LACTAÇÃO: 2.833Kg DE LEITE EM ABERTO



CLIQUE AQUI



VEJA O VÍDEO

AVÔ

NERO FIV 2B

RGD: ZAB1081

PAI

TESOURO 2B

AVÓ

PANDORA JHAZZA FIV 2B

JAGUAR TE DO GAVIAO

AVÔ

RGD: ZAB746

LACT.: A2A2 - 5.680KG DE LEITE

REALISTA FIV 2B

MÃE

MAAB CELESTE TE

AVÓ



ULTIMO PARTO EM 30/08/23 , MÉDIA DE OOCITOS VIÁVEIS 40, SEGUE PREENHA DE EMBRIÃO 1/4 (GLORIOSA X LIPE), COM P. PARTO PARA DEZ/24

**PARCELA 15X R\$ 1.300,00**



LOTE

5

# CAVERNA DRAGÃO DA MIRAÍ

RGD: ALLD8

NASC: 24/08/2019

CCG: GIR PO

GPTA: 257 KG

LACTAÇÃO: 3.629Kg DE LEITE EM ABERTO



CLIQUE AQUI



VEJA O VÍDEO

AVÔ

C.A.SANSÃO

AVÔ

RGD: LGX39

PAI

DRAGÃO TE

RGD: JARY13

LACT.: A2A2 - 7.413KG DE LEITE

FADA FIV DA JARE

MÃE

AVÓ

LAGA TE DOS POÇOS

C.A. CIGARRA

AVÓ



ULTIMO PARTO EM 27/04/23 , MÉDIA DE  
OOCITOS VIÁVEIS 23.

PARCELA 15X R\$ 1.200,00



LOTE

6

# EXPERIENCIA XA

RGD: LEAO1606 NASC: 18/11/2020 CCG: GIR PO



CLIQUE AQUI



VEJA O VÍDEO

AVÔ

C.A.SANSÃO

RGD: LEAO478

PAI

OLHAR XA

AVÔ

ALIANÇA XA

NOBRE TE CAL

AVÔ

RGD: IVAR458 LACT.: 4.797KG DE LEITE

COBAIA VILLEFORT

MÃE

HISTORIA DO GAVIAO

AVÔ



ULTIMO PARTO EM 28/02/24 , MÉDIA DE OOCITOS VIÁVEIS 33.

PARCELA 15X R\$ 1.200,00



LOTE

7

# JULIANA DOS POÇÕES

RGD: APPG3979 NASC: 04/03/2021 CCG: GIR PO GPTA: 186 KG



CLIQUE AQUI



VEJA O VÍDEO

AVÔ

ORIZ DOS POCOES

RGD: APPG1294

PAI

RENOVADO DOS POÇÕES

AVÓ

CHANDRAKALI POCOES

FESTIVAL FIV PRLB

AVÔ

RGD: PRLB1145

LAVOURA PRLB

MÃE

FITA FIV PRLB

AVÓ



ULTIMO PARTO EM 28/02/24 , MÉDIA DE  
OOCITOS VIÁVEIS 23.

PARCELA 15X R\$ 1.200,00



LOTE

8

# REPRISE FIV F.MUTUM

RGD: MUT3957 NASC: 07/03/2018 CCG: GIR PO GPTA: 282 KG LACTAÇÃO: 9.783Kg DE LEITE

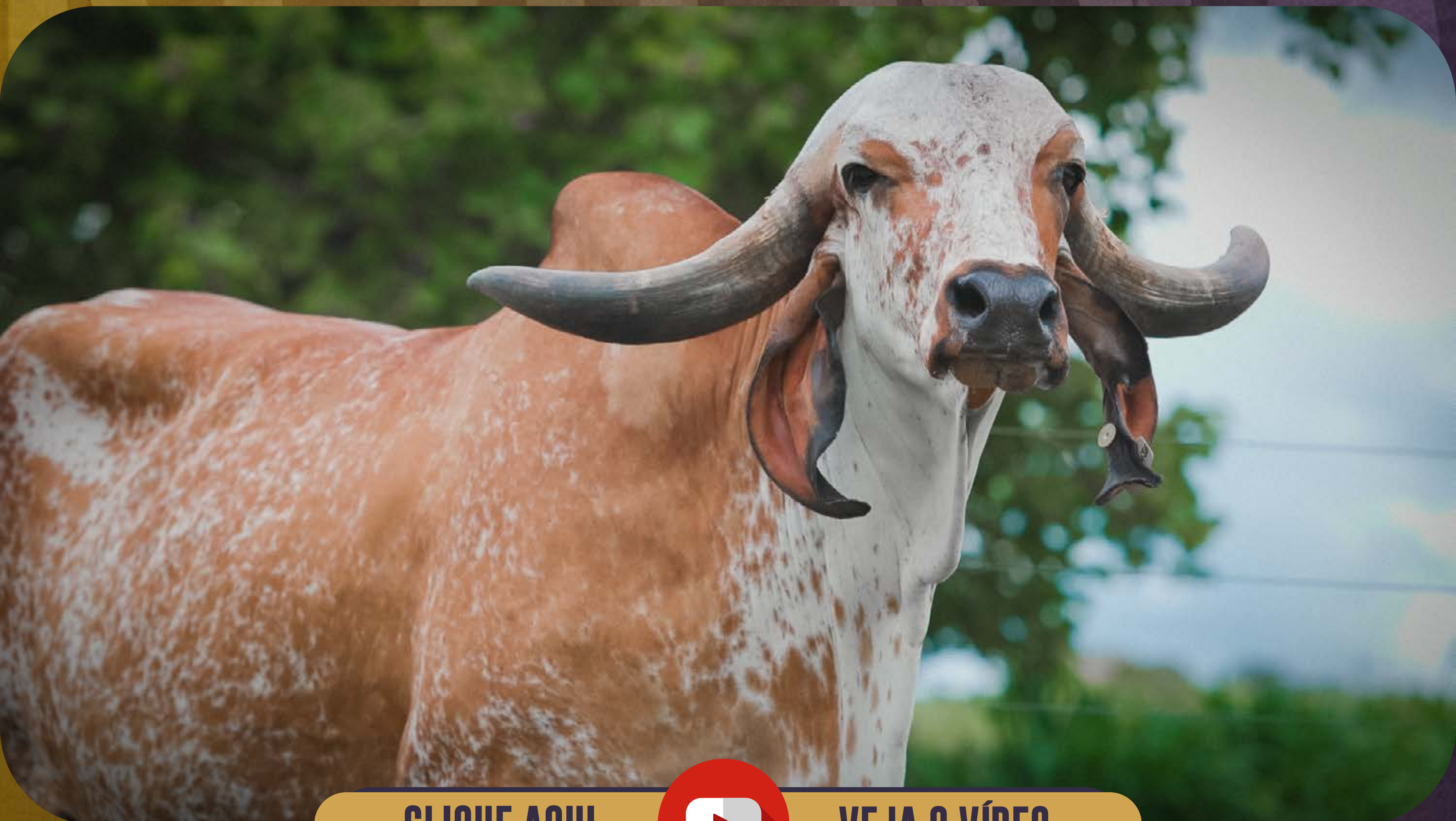

CLIQUE AQUI



VEJA O VÍDEO

AVÔ

C.A.SANSÃO

AVÔ

KALIKA FIV VILA RICA

RGD: MUT992

RGD: MUT2768 LACT.: 6.165KG DE LEITE

PAI

HABIL FIV F.MUTUM

NARDA FIV F.MUTUM

MÃE

AVÓ

DENGOSA TE F.MUTUM

AVÓ

FASE TE F. MUTUM



SEGUIRE PRENHA DO TOURO QUICK COM P.PARTO PARA  
MAI/24, MÉDIA DE OOCITOS VIÁVEIS 21.

PARCELA 15X R\$ 2.000,00



LOTE

9

# CANELA FIV TEATRO DA MIRAÍ

RGD: ALLD6

NASC: 15/08/2019

CCG: GIR PO

GPTA: 427 KG

LACTAÇÃO: 4.204Kg DE LEITE



CLIQUE AQUI



VEJA O VÍDEO

AVÔ

ESPANTOSO

RGD: EFC-0383

PAI

TEATRO DA SILVANIA

AVÓ

EFALC NATA LAGEADO

C.A.SANSÃO

AVÔ

RGD: RRP7384 LACT.: A2A2

MIRANDA DE BRASÍLIA

MÃE

ENAMORADA TE DE BRAS

AVÓ



SEGUE PREENHA DE EMBRIÃO (VIÇOSA X HANCOCK)  
1/2 SANGUE, COM P. PARTO PARA NOV/24, MÉDIA DE  
OOCITOS VIÁVEIS 18.

PARCELA 15X R\$ 1.300,00



LOTE

10

VERONA 2B

RGD: ZAB1301

NASC: 29/02/2016

CCG: GIR PO

GPTA: 738 KG

LACTAÇÃO: 8.751Kg DE LEITE



CLIQUE AQUI



VEJA O VÍDEO

AVÔ

S.C.UACAI JAGUAR

RGD: GAV291

PAI

JAGUAR TE DO GAVIÃO

AVÓ

UMIDADE

TEATRO DA SILVANIA

AVÔ

RGD: CEVE12

LACT.: 7.931 KG DE LEITE

BRANCA FIV MARCA F

MÃE

AVENCA TE DE KUBERA

AVÓ



SEGUE PRENHA DO TOURO QUICK COM P.PARTO PARA  
MAI/24, MEDIA DE OOCITOS VIÁVEIS 28.

PARCELA 15X R\$ 1.900,00



LOTE

11

# GRAVATA FIV GENGIS KHAN LART

RGD: CAJC102

NASC: 12/06/2019

CCG: GIR PO

GPTA: 735 KG



CLIQUE AQUI



VEJA O VÍDEO

AVÔ

C.A.SANSÃO

RGD: RRP6097

PAI

GENGIS KHAN DE BRASILIA

AVÓ

SETIBA DE BRAS

VALEOURO TE SILVANIA

AVÔ

RGD: ROI243

SAND Y DA BX

MÃE

SANDY TE DA CAL

AVÓ

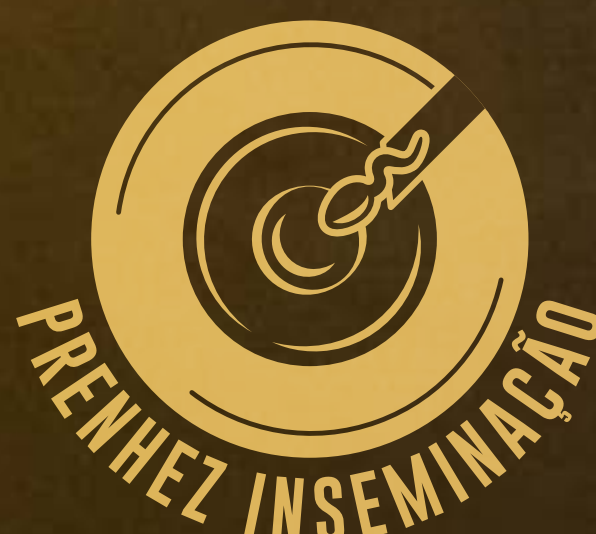

SEGUE PRENHA DO TOURO QUICK COM P.PARTO PARA  
MAI/24, MEDIA DE OOCITOS VIÁVEIS 27.

PARCELA 15X R\$ 1.200,00



LOTE

12

# ADVOGADA FIV BENETON DA MIRAI

RGD: ALLD44

NASC: 26/06/2022

CCG: GIR PO

GPTA: 538 KG



CLIQUE AQUI



VEJA O VÍDEO

AVÔ

PICASSO FIV 2B

RGD: ZAB1762

PAI

BENETON FIV 2B

AVÓ

INCISAO FIV DE BRAS

ASTRO TE DE KUBERA

AVÔ

RGD: JCVL824 LACT.: A2A2

TEREZA FIV CABO VERDE

MÃE

VERA FIV CABO VERDE

AVÓ



SEGUE PROTOCOLADA PARA TE EM 24/04/2024.

PARCELA 15X

R\$ 900,00



LOTE

13

# BADOCHA FIV SOBERANO DA MIRAI

RGD: ALLD93

NASC: 05/05/2023

CCG: GIR PO

GPTA: 614 KG



CLIQUE AQUI



VEJA O VÍDEO

AVÔ

C.A.SANSAO

RGD: RRP8554

PAI

SOBERANO FIV DE BRASILIA

AVÓ

SOJA DE BRAS

TEATRO DA SILVANIA

AVÔ

RGD: EGB921 LACT.: 8.340KG DE LEITE

MARINA FIV DO EGB

MÃE

EDINA FIV DO EGB

AVÓ

PARCELA 15X R\$ 800,00



LOTE

14

# VALIOSA MODELO DA MIRAI

RGD: ALLD50

NASC: 24/07/2022

CCG: GIR PO

GPTA: 769 KG



CLIQUE AQUI



VEJA O VÍDEO

AVÔ

CAJU DE BRAS

AVÔ

JAGUAR TE DO GAVIAO

RGD: B5213

PAI

MODELO TE DE BRASILIA

RGD: BASA490 LACT.: A2A2 - 8.486KG DE LEITE

BETANIA FIV DO BASA

MÃE

AVÓ

GRINALDA TE DE BRAS

AVÓ

GREGORIA FIV DO BASA



FAMÍLIA FÁBRICA DE BRAS.

PARCELA 15X R\$ 900,00



LOTE

15

# BOLETA FIV PICASSO DA MIRAI

RGD: ALLD88

NASC: 15/03/2023

CCG: GIR PO

GPTA: 258 KG



CLIQUE AQUI



VEJA O VÍDEO

AVÔ

JAGUAR TE DO GAVIAO

RGD: ZAB542

PAI

PICASSO FIV 2B

AVÓ

DINA RADAR TE CAL

METEORO DE BRAS

AVÔ

RGD: RRP7361 LACT.: A2A2

MANDALA FIV DE BRAS

MÃE

BOSSA NOVA TE BRAS

AVÓ



PARCELA 15X

R\$ 800,00



LOTE

16

# TULIPA FIV GABINETE DA MIRAI

RGD: ALLD54

NASC: 10/09/2022

CCG: GIR PO

GPTA: 549 KG

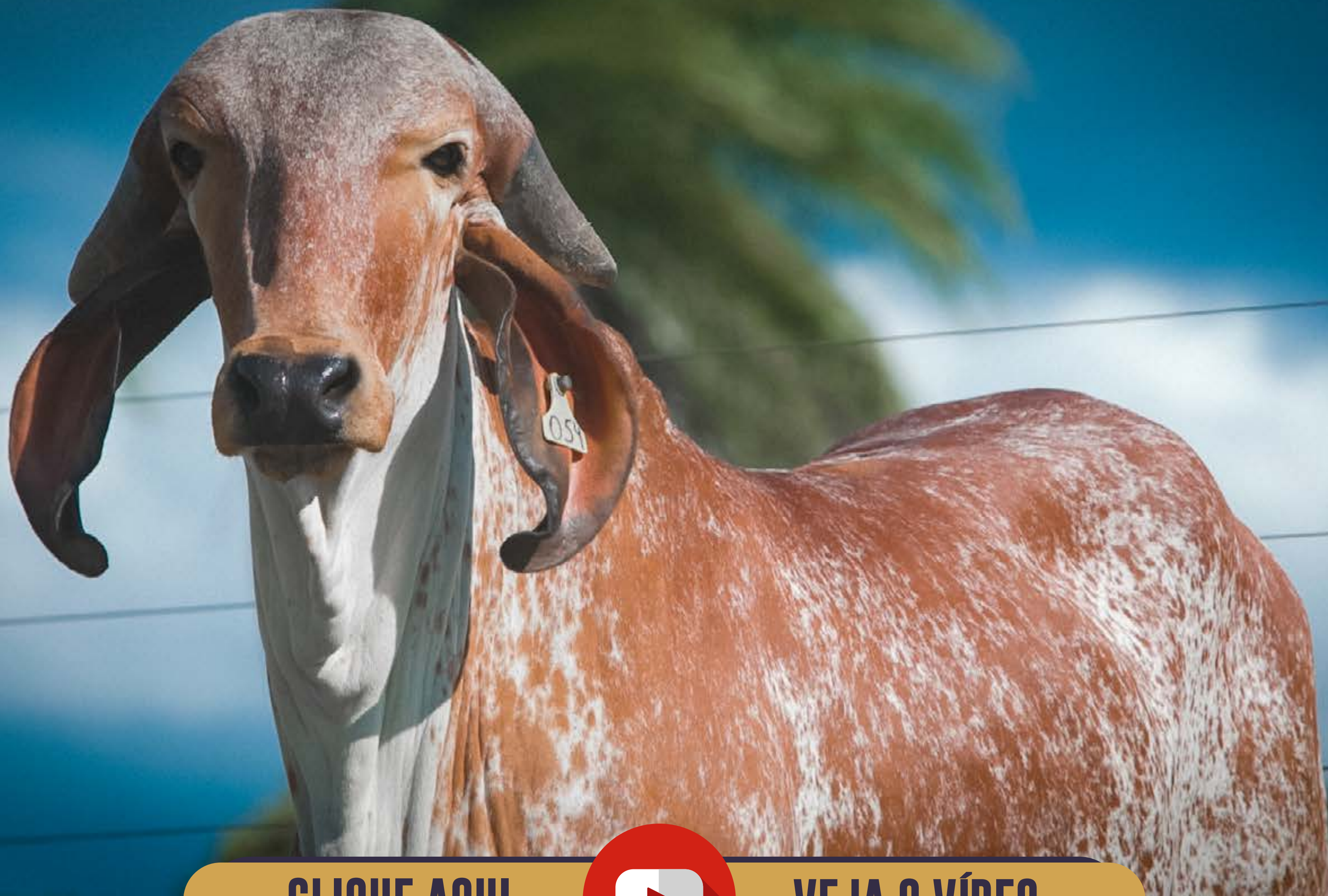

CLIQUE AQUI



VEJA O VÍDEO

AVÔ

DOM TE DA SILVANIA

RGD: EFC946

PAI

GABINETE DA SILVANIA

AVÓ

AMETISTA DA SILVANIA

JAGUAR TE DO GAVIAO

AVÔ

RGD: ALLD10

LACT.: A2A2

ORIGINAL FIV DA MIRAI

MÃE

VIVARA FIV 2B

AVÓ



FAMÍLIA INCISÃO DE BRAS.

PARCELA 15X

R\$ 900,00



LOTE

17

# TRANSPARENCIA FIV GABINETE MIRAI

RGD: ALLD55

NASC: 14/09/2022

CCG: GIR PO

GPTA: 872 KG



CLIQUE AQUI



VEJA O VÍDEO

AVÔ

DOM TE DA SILVANIA

JAGUAR TE DO GAVIAO

AVÔ

RGD: EFC946

PAI

GABINETE DA SILVANIA

RGD: ALLD9

LACT.: A2A2

SABEDORIA FIV DA MIRAI

MÃE

AVÓ

AMETISTA DA SILVANIA

VIVARA FIV 2B

AVÓ

FAMÍLIA INCISÃO DE BRAS.

PARCELA 15X R\$ 900,00



LOTE

18

# MARAIA FIV NOBREGA DA MIRAI

RGD: ALLD86

NASC: 22/02/2023

CCG: GIR PO

GPTA: 461 KG



CLIQUE AQUI



VEJA O VÍDEO

AVÔ

RADAR DOS POCOES

RGD: BASP2007

PAI

NOBREGA FIV DO BASA

AVÓ

HONESTA FIV DO BASA

C.A.SANSAO

AVÔ

RGD: RRP7384 LACT.: A2A2

MIRANDA DE BRASILIA

MÃE

ENAMORADA TE DE BRAS

AVÓ



PARCELA 15X

R\$ 800,00



LOTE

19

# CAMBORIU FIV PICASSO DA MIRAI

RGD: ALLD89

NASC: 15/03/2023

CCG: GIR PO

GPTA: 454 KG



CLIQUE AQUI



VEJA O VÍDEO

AVÔ

JAGUAR TE DO GAVIAO

RGD: ZAB542

PAI

PICASSO FIV 2B

AVÓ

DINA RADAR TE CAL

TEATRO DA SILVANIA

AVÔ

RGD: ALLD6 LACT.: 4.204KG DE LEITE

CANELA FIV TEATRO DA MIRAI

MÃE

MIRANDA DE BRAS

AVÓ



FILHA DO LOTE 09.

PARCELA 15X

R\$ 800,00



# *Playlist*



**AGRO**   
RESERVA



# REGULAMENTO DA RESERVA

## 1 – DEFINIÇÕES

**1.1.** Considera-se RESERVA o evento exposto na plataforma da Agro Reserva, para a exposição de animal(is) e/ou produto(s) para comercialização segundo valor fixado de cada lote.

**1.2.** Considera-se PLATAFORMA o site de comercialização de animais e/ou produtos [www.agroreserva.com.br](http://www.agroreserva.com.br), responsável pela organização, comercialização e exposição do(s) animal(is) e/ou produto(s), sendo de propriedade da Agro Reserva Pecuaria Digital Ltda.

**1.3.** Considera-se PROMOTORA a empresa Agro Reserva Pecuaria Digital Ltda.

**1.4.** Considera-se VENDEDORAS as pessoas físicas ou jurídicas que forem proprietárias do(s) animal(is) e/ou produto(s) que serão comercializados na plataforma.

**1.5.** Considera-se COMPRADOR, as pessoas físicas ou jurídica, que tenham interesse na compra de animal(is) e/ou produto(s) expostos na plataforma.

**1.6.** Considera-se EMPRESA ASSESSORA, a empresa de assessoria pecuária que seleciona os animais e/ou produto(s) a serem comercializados, podendo ser o próprio promotor.

**1.7.** Considera-se COMISSÃO DE VENDA, a comissão paga pelo VENDEDOR, proprietário do(s) animal(is) e/ou produto(s) à Empresa detentora da plataforma ou PROMOTORA.

**1.8.** Considera -se PRODUTO tudo que não seja semovente e que possa ser comercializado na plataforma do PROMOTOR, tais como sêmen embriões etc.

**1.9.** Considera-se LOTE, o grupo de animais ou o animal individualmente e/ou produtos a serem colocados à venda através da exposição na plataforma, devidamente identificado no catálogo.

**1.10.** Considera-se EMBRIÃO, o feto, resultado útil da união do sêmen com o óvulo.



**1.11.** Considera-se PRENHEZ, a condição da fêmea em gestação.

1.12. Considera-se LIVRE ACASALAMENTO, quando o VENDEDOR oferece a fêmea doadora para ser acasalada com o sêmen do touro a escolha do COMPRADOR, ou o sêmen dos touros selecionados para acasalamento.

## **2- CADASTRO**

**2.1.** Todo aquele que pretenda realizar compras dentro da plataforma da PROMOTORA deve estar previamente cadastrado junto a Agro Reserva Pecuária Digital Ltda, devendo realizar o cadastro junto ao site [www.agroreserva.com.br/cadastro](http://www.agroreserva.com.br/cadastro) para fins de análise e aprovação prévia dos cadastros. O pedido de cadastramento importa em autorização expressa e automática de consulta de informações do solicitante junto ao SERASA e outros órgãos de proteção de crédito.

**2.2.** A relação de documentos a serem apresentados estão especificados no momento do cadastro.

**2.3.** Os dados cadastrais, objetos de análise da empresa PROMOTORA, poderá solicitar copia para o seu arquivo próprio ou eventual informação e/ou documentação complementar

**2.3.** As informações prestadas no cadastro serão utilizadas por prazo indeterminado, vigendo assim, para todas as reservas posteriores realizadas pela Agro Reserva Pecuária Digital Ltda, em sua plataforma de comercialização e caso o titular queira a sua eliminação, deverá requisitar à PROMOTORA.

**2.4.** Ficará a cargo do cadastrado informar a empresa PROMOTORA sobre alterações de qualquer dos itens do cadastro.

**2.5.** A qualquer tempo poderá a empresa PROMOTORA solicitar atualização do cadastro e documentos, sob pena de ser vedada participação, em nome próprio, em reservas futuras.

**2.6.** A existência de cadastro não dispensará a necessidade de apresentação de avalista, caso seja solicitado pelo VENDEDOR.

**2.7.** A PROMOTORA atua como intermediária das transações, sendo responsável pela organização e exposição dos animais e/ou produto(s) a serem comercializados,



não se responsabilizando pelo inadimplemento do comprador quanto ao valor dos animais e/ou produto(s). A PROMOTORA também não se responsabiliza pela qualidade prometida dos animais e sua situação documental, eis que estas informações são de responsabilidade única do VENDEDOR.

**2.8.** O login e senha escolhidos pelo cadastrado na plataforma são de exclusiva responsabilidade deste, não se responsabilizando a PROMOTORA pelo uso indevido no caso de perda ou extravio. Em caso de perda da senha, poderá ser solicitado uma nova senha através do portal da PROMOTORA em campo específico.

### **3- DA EMPRESA PROMOTORA**

**3.1.** Poderá a empresa PROMOTORA realizar alterações das presentes regras e promover novas regras, alterar disposições no catálogo, de lotes ou condições de pagamento, em comum acordo com o VENDEDOR, sem direito a reclamação ou indenização por parte dos COMPRADORES, desde que antes de efetivada a compra.

**3.2.** A empresa promotora não cobrará comissão de compra, ou seja, os COMPRADORES não pagam comissão a empresa PROMOTORA. A comissão devida à empresa PROMOTORA, que será paga pelo VENDEDOR, será especificada em contrato entre as partes.

### **4- DISPOSIÇÕES ESPECIFICAS PARA:**

#### **4.1. VENDA DE PRENHEZES**

**4.1.1.** Os pagamentos serão efetuados na forma em que se encontram no portal da empresa PROMOTORA.

**4.1.2.** A entrega da prenhez se dará no momento da desmana da mesma.

**4.1.3.** O VENDEDOR será responsável pela prenhez até a sua entrega ao COMPRADOR. O COMPRADOR, por sua vez, se compromete a mantê-la sobre as mesmas condições de manejo e trato, a fim de não prejudicar o seu desenvolvimento.

#### **4.2. LIVRE ACASALAMENTOS**



**4.2.1.** O VENDEDOR oferece o animal (fêmea) doadora para ser acasalada com o Touro (macho) da escolha do comprador e/ou dos touros disponibilizados pelo VENDEDOR.

**4.2.2.** Todas as despesas provenientes do transporte e aquisição de sêmen que porventura possam ocorrer, são de responsabilidade do COMPRADOR.

**4.2.3.** O VENDEDOR garante ao COMPRADOR que a prenhez adquirida venha a nascer com saúde com garantia de receber o RGN (registro geral de nascimento) e RGD (registro geral definitivo).

**4.2.4.** Caso o produto nascido não preencha os requisitos mencionados no item anterior, deverá o VENDEDOR substituir o produto, caso não possua o mesmo acasalamento, em comum acordo entre VENDEDOR e COMPRADOR, substitui-lo por outro de igual categoria e valor.

## **5 – DISPOSIÇÕES GERAIS PARA TODAS AS RESERVAS**

**5.1.** A empresa PROMOTORA fará a abertura da reserva através de live no seu canal na plataforma do Youtube e/ou canal de parceiros e/ou por canais de televisão, neste caso, contratado pelo VENDEDOR, em data estipulada entre PROMOTORA e COMPRADOR.

**5.2.** A Reserva ficará aberta no portal da PROMOTORA durante 7 (sete) dias, podendo ser estendida em comum acordo entre PROMOTORA e VENDEDOR, quando decidirão a data de seu encerramento e/ou até a venda total dos lotes.

**5.3.** Caso seja exposto à venda lote com dois ou mais animais, o valor será por animal, sendo o valor total do lote e das parcelas, multiplicado pelo número de animais existentes no lote, salvo estipulação em contrário.

**5.4.** A VENDEDORA declara ser legítima proprietária e possuidora dos animais expostos na plataforma da PROMOTORA, sendo de sua responsabilidade exclusiva a legitimidade da propriedade.

**5.5.** Os COMPRADORES que optarem por compras parceladas, será assinado o contrato com reserva de domínio do(s) animal(is) e/ou produto(s) que abrangerá inclusive as “crias” advinda destes.



**5.6.** As compras efetuadas na plataforma da PROMOTORA são irrevogáveis e irretratáveis a partir da compra feita diretamente no portal da PROMOTORA e/ou por seus canais de vendas existindo assim a relação pré contratual, contratual e pós contratual, obrigando o COMPRADOR e VENDEDOR ao seu cumprimento, por si e por seus herdeiros ou sucessores.

**5.7.** A participação de qualquer pessoa, seja COMPRADOR ou VENDEDOR, implicará na presunção de aceitação de todas as normas previstas neste regulamento, uma vez que lhe é dada prévia publicidade.

**5.8.** Salvo se estabelecido em forma diversa, por escrito, antes da abertura da reserva, o VENDEDOR será responsável pelo pagamento das comissões de vendas, que recairão sobre o valor do lote em favor da empresa PROMOTORA.

**5.9.** Quando a venda ocorrer de forma parcelada, a primeira parcela será à vista, em transferência bancária, na diretamente na conta indicada pelo VENDEDOR e as demais parcelas serão pagas via boleto bancário emitido pelo próprio VENDEDOR, salvo em disposição em contrário acordado previamente em entre a empresa PROMOTORA E VENDEDOR.

**5.10.** Os animais colocados à venda na plataforma da empresa PROMOTORA são de exclusiva responsabilidade do VENDEDOR, devendo estarem saudáveis, com toda documentação sanitária atualizada, bem como a sua guarda, manutenção e segurança durante o tempo que perdurar a reserva até a sua entrega, passando a responsabilidade para o COMPRADOR no ato do embarque dos animais adquiridos, não restando a empresa PROMOTORA nenhum ônus sobre os itens mencionados, ainda que em caso de acidente e danos que porventura venham a acontecer com os animais.

**5.11.** Será de exclusiva responsabilidade do COMPRADOR a contratação e pagamento do frete, comprados na plataforma, salvo disposição em contrario previamente acordada em PROMOTORA, COMPRADOR E VENDEDOR.

## **6 – DA AUTORIZAÇÃO DO USO DA IMAGEM, NOME E VOZ DOS COMPRADORES E VENDEDORES**

**6.1.** A entrada de pessoas convidadas a participarem da live de abertura acarretará na presunção em favor da empresa PROMOTORA, sem ônus a este, do uso de seus nomes, imagens e som, durante a realização da live, bem como após a ocorrência deste evento. Autorizam também a divulgação na plataforma da empresa PROMOTORA,



catálogos e onde for necessário para a divulgação da reserva.

**6.2.** A aceitação destas regras acarretará na presunção de divulgação do nome do COMPRADOR, durante a apresentação da live, bem como em outros meios.

## **7- DO CONTRATO DE COMPRA E VENDA COM RESERVA DE DOMINIO**

**7.1.** Finalizada a compra através da plataforma da PROMOTORA e/ou através de seus representantes comerciais, a PROMOTORA confeccionará o contrato com as informações cedidas no cadastro, bem como informações do negócio jurídico.

**7.2.** O contrato poderá ser assinado de forma digital através de certificado emitido por agente credenciado pelo ICP-Brasil, respeitando a legislação da vigente deste país, tendo força executiva extrajudicial o título.

**7.3.** O contrato acompanha nota promissória rural única, que deverá ser assinada pelo COMPRADOR, com data de vencimento à vista a apresentação.

**7.4.** Sob a égide das leis cíveis e criminais, o COMPRADOR será o único responsável pelas assinaturas lançadas nos documentos que lhe é encaminhado bem como suas informações cadastrais.

## **8- FORO DE ELEIÇÃO**

**8.1.** Fica eleito o foro da cidade de Uberlândia Estado de Minas Gerais para dirimir eventuais questões sobre este regulamento.

**Agro Reserva Pecuaria Digital Ltda.**